



Diário Oficial do

# MUNICÍPIO

**PREFEITURA MUNICIPAL DE LICÍNIO DE ALMEIDA**

PODER EXECUTIVO • BAHIA

**I M P R E N S A   E L E T R Ô N I C A**

## Lei nº 12.527



A **Lei nº 12.527**, sancionada pela Presidente da República em 18 de novembro de 2011, tem o propósito de regulamentar o direito constitucional de acesso dos cidadãos às informações públicas e seus dispositivos são aplicáveis aos três Poderes da União, Estados, Distrito Federal e Municípios.

A publicação da **Lei de Acesso a Informações** significa um importante passo para a consolidação democrática do Brasil e torna possível uma maior participação popular e o controle social das ações governamentais, o acesso da sociedade às informações públicas permite que ocorra uma melhoria na gestão pública.

Veja ao lado onde solicitar mais informações e tirar todas as dúvidas sobre esta publicação.

### Atendimento ao Cidadão

#### Presencial



Praça 2de Julho,  
Nº 33 - Centro, Cep:  
46438-000

#### Telefone



(77) 3463-  
2267/3463-2264

#### Horário



Segunda a  
sexta-feira, das 08:00  
às 13:00 horas.

## Diário Oficial Eletrônico: Agilidade e Transparência



Efetivando o compromisso de cumprir a **Lei de Acesso à Informação** e incentivando a participação popular no controle social, o Diário Oficial Eletrônico, proporciona rapidez no processo de administração da documentação dos atos públicos de maneira eletrônica, com a **segurança da certificação digital**.

Assim, Graças ao Diário Oficial Eletrônico, todos os atos administrativos se tornam públicos e acessíveis para qualquer cidadão, de forma **rápida e transparente**, evitando o desconhecimento sobre as condutas do Poder Público.

Um dos aspectos interessantes é a sua **divisão por temas** para que a consulta seja facilitada. Assim, o Diário Oficial é segmentado em partes: emendas constitucionais, leis, decretos, resoluções, instruções normativas, portarias e outros atos normativos de interesse geral;



## RESUMO

### CONTRATOS

---

EXTRATO DE CONTRATO Nº DLC020/2019 - PROCESSO ADMINISTRATIVO Nº 128/2017 - CONTRATADO: ESSENCIAL MEDICAMENTOS LTDA - EPP.

EXTRATO DE CONTRATO Nº DLC022/2019 - PROCESSO ADMINISTRATIVO Nº 030/2018 - CONTRATADO: PETRAC PEÇAS PARA TRATORES LTDA.

EXTRATO DE CONTRATO Nº DLC023/2019 - PROCESSO ADMINISTRATIVO Nº 003/2018 - CONTRATADO: CARVALHO & BRITO MATERIAIS PARA CONSTRUÇÃO LTDA – ME

### ATOS ADMINISTRATIVOS

---

GEORREFERENCIAMENTO DAS ROTAS DO TRANSPORTE ESCOLAR

**CONTRATOS**

**ESTADO DA BAHIA**  
**PREFEITURA MUNICIPAL DE LICÍNIO DE ALMEIDA**  
**CNPJ: 14.108.286/0001-38**  
**GABINETE DO PREFEITO**

**EXTRATO DE CONTRATO**

**CONTRATO Nº DLC020/2019**

**PROCESSO ADMINISTRATIVO Nº 128/2017**

**PROCESSO LICITATÓRIO: PREGÃO PRESENCIAL 001/2018**

**MODALIDADE LICITATÓRIA: SISTEMA DE REGISTRO DE PREÇOS**

**CONTRATANTE: FUNDO MUNICIPAL DE SAÚDE DE LICÍNIO DE ALMEIDA.**

**CONTRATADO: ESSENCIAL MEDICAMENTOS LTDA - EPP.**

**CNPJ sob o nº 02.990.912/0001-83**

**OBJETO:** Constitui o objeto deste Contrato, a aquisição de medicamentos e material pensos para atender a solicitação do Fundo Municipal de Saúde do Município de Licínio de Almeida – Bahia.

**VALOR GLOBAL:** R\$ 8.309,20(Oito mil trezentos e nove reais e vinte centavos).

**VIGÊNCIA:** Da data de assinatura a 31 de dezembro de 2019.

**ASSINATURA:** 11 de Janeiro de 2019.

**DOTAÇÃO ORÇAMENTÁRIA**

**0309 - SECRETARIA MUNICIPAL DE SAÚDE**

**01 – SECRETARIA MUNICIPAL DE SAÚDE**

1012200122.046 – Manutenção da Secretaria de Saúde

1030100122.093 – Gestão das Estratégias de Saúde

**02 – FUNDO MUNICIPAL DE SAÚDE**

1030100122.024 – Gestão das Ações do Programa Saúde da Família.

1030100122.050 – Gestão das Ações Estratégicas de Saúde.

1030100122.096 – Programa saúde Bucal

1030100122.097 – Programa NASF.

1030100122.023 – Gestão das Ações de Ass. Hospitalar e Amb. Med Complexidade.

1030100122.049 – Gestão das Ações de Vacinação.

1030100122.053 – Gestão das Ações de Vigilância em saúde.

1030100122.051 – Gestão das Ações de Assistência Farmacêutica

**33903000000 – Material de Consumo**

**33903000000 – material, bem ou Serviço para Distribuição Gratuita.**

**DECLARAÇÃO**

Declaramos a quem possa interessar que o extrato do contrato acima foi devidamente publicado na forma da legislação em vigor e na forma do disposto na Lei Orgânica do Município de Licínio de Almeida - Bahia.

***Deusdedit Carvalho Rocha***  
*Secretário de Administração e Planejamento*



**ESTADO DA BAHIA**  
**PREFEITURA MUNICIPAL DE LICÍNIO DE ALMEIDA**  
**CNPJ: 14.108.286/0001-38**  
**GABINETE DO PREFEITO**

## **EXTRATO DE CONTRATO**

**CONTRATO Nº DLC022/2019**

**PROCESSO ADMINISTRATIVO Nº 030/2018**

**PROCESSO LICITATÓRIO: PREGÃO PRESENCIAL 025/2018**

**MODALIDADE LICITATÓRIA: SISTEMA DE REGISTRO DE PREÇOS**

**CONTRATANTE: PREFEITURA MUNICIPAL DE LICÍNIO DE ALMEIDA.**

**CONTRATADO: PETRAC PEÇAS PARA TRATORES LTDA.**

**CNPJ sob o nº 42.011.486/0001-03.**

**OBJETO: Constitui objeto deste Contrato, a contratação de empresa para o fornecimento de peças para automóveis, vans, caminhões, máquinas e implementos para atender às necessidades de todas as secretarias e órgãos do Município de Licínio de Almeida – Bahia.**

**VALOR GLOBAL: R\$ 1.491,45 (Mil quatrocentos e noventa e um reais e quarenta e cinco centavos).**

**VIGÊNCIA: Da data de assinatura a 31 de dezembro de 2019.**

**ASSINATURA: 14 de Janeiro 2019.**

## **DOTAÇÃO ORÇAMENTÁRIA**

2.1- As despesas com a contratação, para a execução do objeto licitado, correrão por conta dos recursos municipais da Dotação Orçamentária a seguir especificada:

0302 – SECRETARIA MUNICIPAL DE ADM E PLANEJAMENTO

01 – SECRETARIA MUNICIPAL DE ADM E PLANEJAMENTO

0412200032.011 – Manutenção da Secretaria de Administração

0306 – SECRETARIA MUNICIPAL DE EDUCAÇÃO

01 – SECRETARIA MUNICIPAL DE EDUCAÇÃO

1212200152.032 – Manutenção da Secretaria de Educação

1236100152.065 – Gestão das ações do Pnate

1236100152.037 – Manutenção dos Serviços Técnicos e Admin. – Fundeb 40%

0307 – SECRETARIA DE TRANSPORTE

01 – SECRETARIA DE TRANSPORTE

2678200062.083 – Manutenção da Secretaria de Transportes 0302 – SECRETARIA MUNICIPAL

## **DECLARAÇÃO**

Declaramos a quem possa interessar que o extrato do contrato acima foi devidamente publicado na forma da legislação em vigor e na forma do disposto na Lei Orgânica do Município de Licínio de Almeida - Bahia.

***Deusdedit Carvalho Rocha***  
*Secretário de Administração e Planejamento*



**ESTADO DA BAHIA**  
**PREFEITURA MUNICIPAL DE LICÍNIO DE ALMEIDA**  
**CNPJ: 14.108.286/0001-38**  
**GABINETE DO PREFEITO**

### **EXTRATO DE CONTRATO**

**CONTRATO Nº DLC023/2019**  
**PROCESSO ADMINISTRATIVO Nº 003/2018**  
**PROCESSO LICITATÓRIO: PREGÃO PRESENCIAL 004/2018**  
**MODALIDADE LICITATÓRIA: SISTEMA DE REGISTRO DE PREÇOS**  
**CONTRATANTE: PREFEITURA MUNICIPAL DE LICÍNIO DE ALMEIDA**  
**CONTRATADO: CARVALHO & BRITO MATERIAIS PARA CONSTRUÇÃO LTDA – ME.**  
**CNPJ sob o nº 18.245.261/0001-37**

**OBJETO: Constitui objeto deste Contrato, a contratação de empresa pra aquisição de materiais de construção e hidráulico para atender a solicitação de diversos órgão e secretarias do município de Licínio de Almeida.**

**VALOR GLOBAL: R\$ 35.450,00(trinta e cinco mil e quatrocentos e cinquenta reais).**

**VIGÊNCIA: Da data de assinatura a 31 de dezembro de 2019.**

**ASSINATURA: 16 de Janeiro de 2019.**

### **DOTAÇÃO ORÇAMENTÁRIA.**

0302 – SECRETARIA MUNICIPAL DE ADM E PLANEJAMENTO  
01 – SECRETARIA MUNICIPAL DE ADM E PLANEJAMENTO  
0412200032.011 – Manutenção da Secretaria de Administração  
0306 – SECRETARIA MUNICIPAL DE EDUCAÇÃO  
01 – SECRETARIA MUNICIPAL DE EDUCAÇÃO  
1212200152.0232 – Manutenção da Secretaria de Educação  
1224300152.060 – Manutenção das Creches Municipais  
0309 – SECRETARIA MUNICIPAL DE SAÚDE  
01 – SECRETARIA DE SAÚDE  
1012200122.046 – Manutenção da Secretaria de Saúde  
02 – FUNDO MUNICIPAL DE SAÚDE  
0310 – SECRETARIA MUNICIPAL DE ASSISTÊNCIA SOCIAL  
01 – SECRETARIA MUNICIPAL DE ASSISTÊNCIA SOCIAL  
0812200132.045 – Manutenção da Secretaria Municipal de Assistência Social  
02 – FUNDO MUNICIPAL DE ASSISTÊNCIA SOCIAL  
0824400132.074 – Manutenção do Centro de Referência

### **DECLARAÇÃO**

Declaramos a quem possa interessar que o extrato do contrato acima foi devidamente publicado na forma da legislação em vigor e na forma do disposto na Lei Orgânica do Município de Licínio de Almeida - Bahia.

***Deusdedit Carvalho Rocha***  
*Secretário de Administração e Planejamento*

## ATOS ADMINISTRATIVOS

## ROTA: Tauape/São Pedro/Coxos/Periperi/Curral Velho

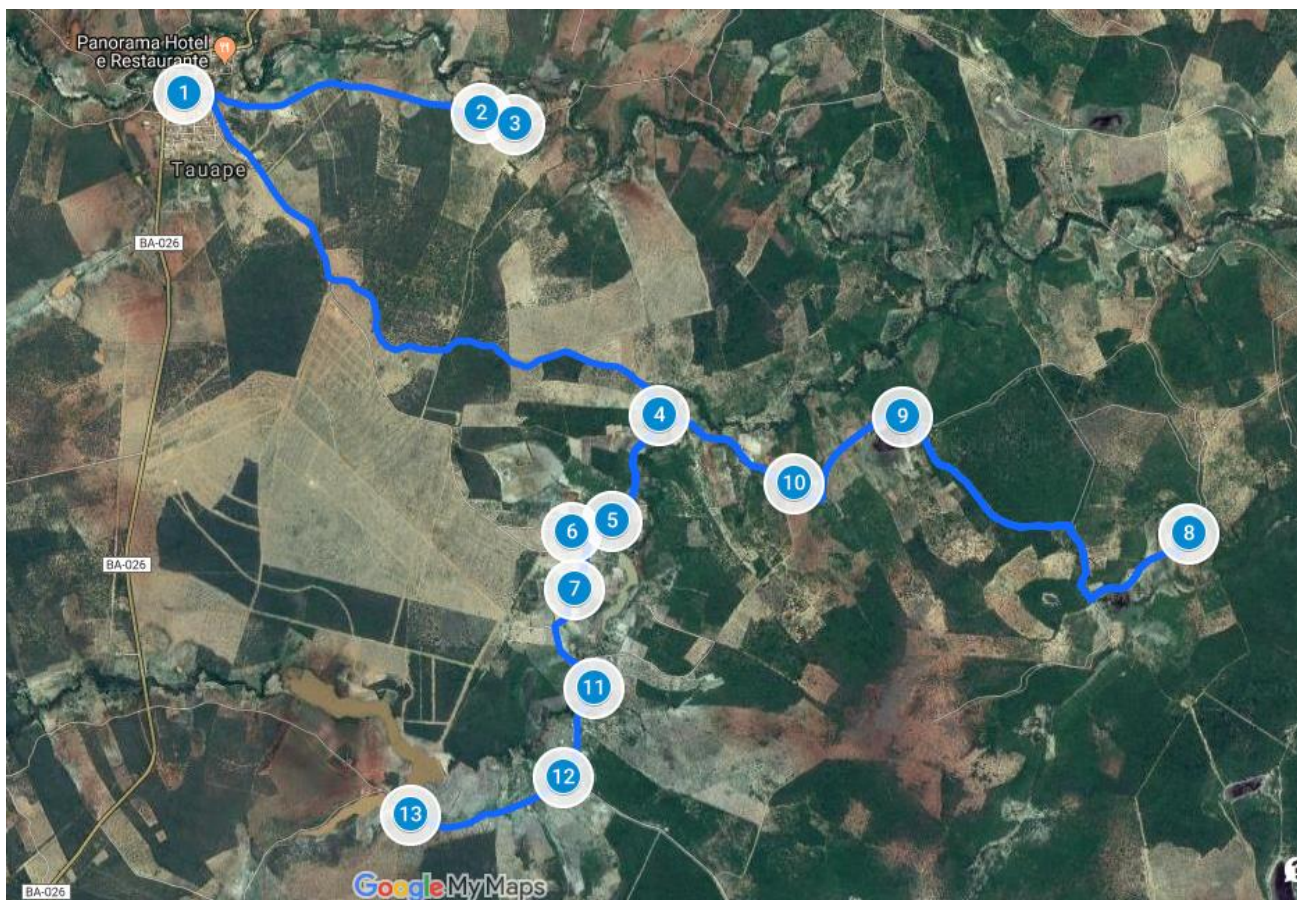

O roteiro é de 80 (vinte) quilômetros, partindo do Centro Educacional Boa Esperança, onde 04 quilômetro é pavimentada e 76 não pavimentada.

Turnos: Matutino e Vespertino

**Escolas abrangidas:** Centro Educacional Boa Esperança, Colégio Estadual Eraldo Tinoco e Escola Municipal Padre Anchieta.

Coordenadas geográficas em anexo.

## Boletim de medição - Tauape/ Coxos/ São Pedro/ Periperi/ Curral Velho

	Roteiro		Coordenadas geográficas (partida e paradas)		
	Tauape/ Cochos/ São Pedro/ Periperi/ Curral Velho		1º	S 14° 35' 13,4"	w 42° 26' 24,6"
		2º	S 14° 35' 17,7"	W 42° 25' 18,4"	
		3º	S 14° 35' 19,9"	W 42° 25' 11,2"	
		4º	S 14° 36' 22,5"	W 42° 24' 39,1"	
		5º	S 14° 36' 45,2"	W 42° 24' 49,4"	
		6º	S 14° 36' 47,7"	W 42° 24' 58,5"	
		7º	S 14° 36' 59,8"	W 42° 24' 57,7"	
		8º	S 14° 36' 47,9"	W 42° 22' 41,4"	
		9º	S 14° 36' 22,7"	W 42° 23' 45,0"	
		10º	S 14° 36' 37,3"	W 42° 24' 09,1"	
		11º	S 14° 37' 21,1"	W 42° 24' 53,5"	
		12º	S 14° 37' 40,4"	W 42° 25' 00,2"	
		13º	S 14° 37' 48,2"	W 42° 25' 34,3"	
Quilometragem por percurso			Quilometragem diária		80

Obs: ponto de partida da Escola Municipal Boa Esperança.

## Roteiro: Licínio de Almeida/Tamboril/Paiol I/paiol II

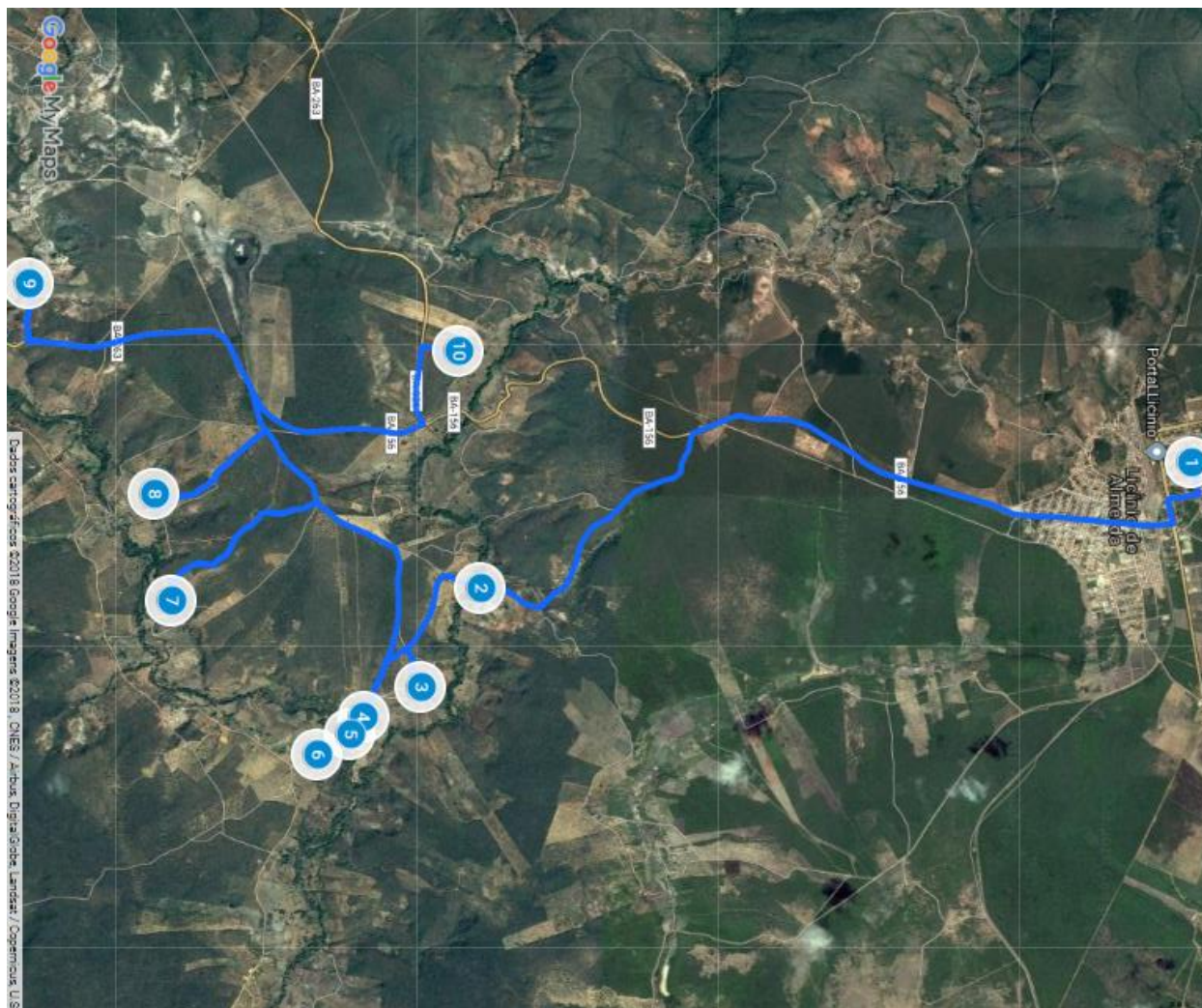

O roteiro é de 73,6 quilômetros, partindo da Escola Municipal Waldeck Ornelas, onde 48 quilômetros pavimentados e 25,6 quilômetros não pavimentados.

Turnos: Matutino e Vespertino.

**Escolas abrangidas:** Escola Municipal Waldeck Ornelas, Escola Municipal Pingo de Gente, Escola Municipal Antonio Santana e Colégio Estadual Duque de Caxias.

Coordenadas geográficas em anexo.



## Boletim de medição - Licínio/ Tamboril/ Rio do Paiol

	Roteiro		Coordenadas geográficas (partida e paradas)		
	Licínio/ Tamboril/ Rio do Paiol		1º	S 14°40'39,8"	W 42°30'30,8"
			2º	S 14°43'40,4"	W 42°29'58,2"
			3º	S 14°43'55,5"	W 42°29'31,8"
			4º	S 14°44'09,9"	W 42°29'24,3"
			5º	S 14°44'13,4"	W 42°29'19,7"
			6º	S 14°44'21,6"	W 42°29'14,3"
			7º	S 14°44'58,8"	W 42°29'54,8"
			8º	S 14°45'03,3"	W 42°30'22,5"
			9º	S 14°45'35,2"	W 42°31'18,0"
				10º	S 14°43'45,8"
Quilometragem por percurso			Quilometragem diária		<b>73,6</b>

Obs: ponto de partida da Escola Municipal Waldeck Ornelas.

## Roteiro: Licínio de Almeida/ Barreiro

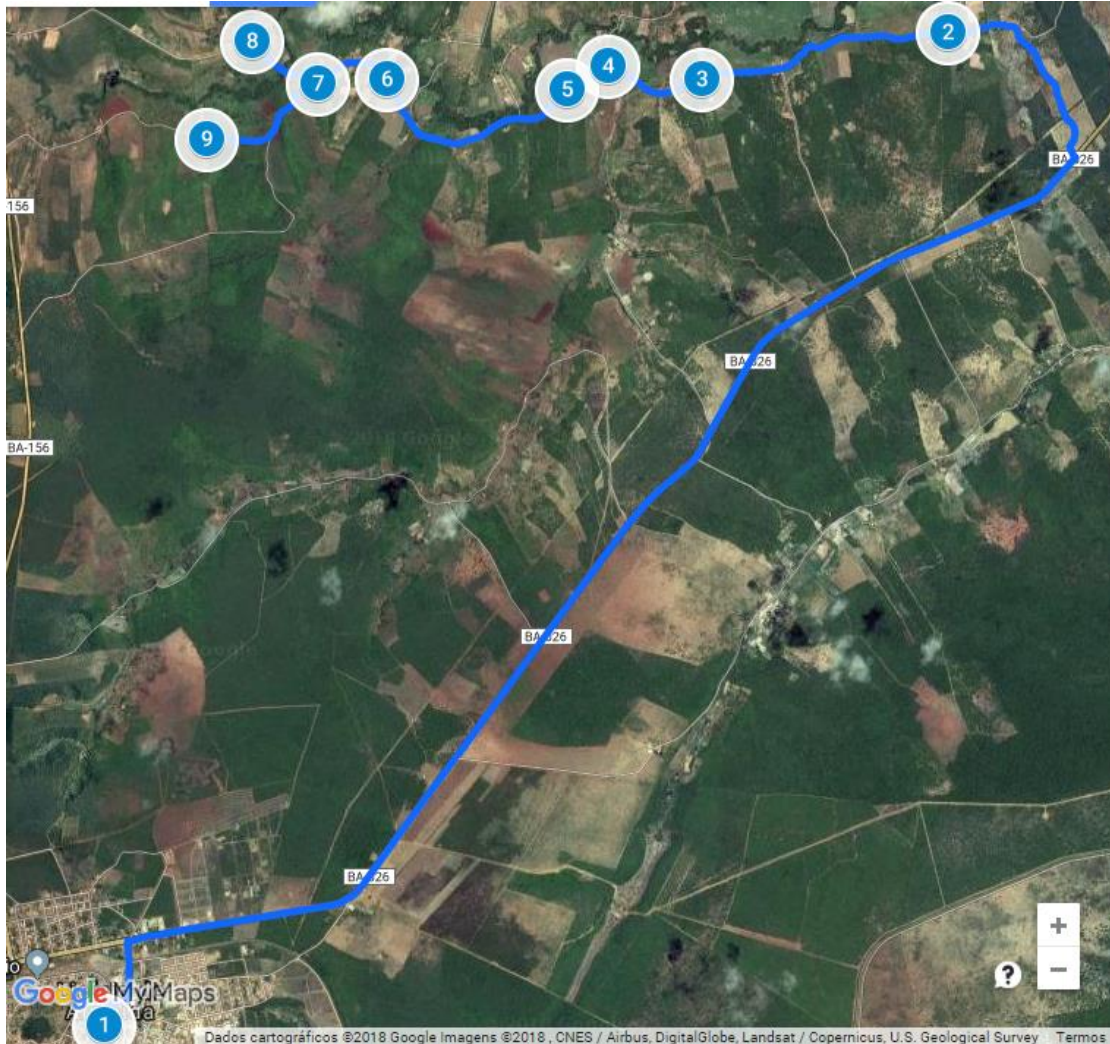

O roteiro é de 80,8 quilômetros, partindo da Escola Municipal Antonio Santana, onde 37,6 quilômetros pavimentados e 43,2 quilômetros não pavimentados.

Turnos: Matutino e Vespertino.

**Escolas abrangidas:** Escola Municipal Waldeck Ornelas, Escola Municipal Pingo de Gente, Escola Municipal Antonio Santana e Colégio Estadual Duque de Caxias.

Coordenadas geográficas em anexo.

## Boletim de medição - Licínio/ Barreiro

	Roteiro		Coordenadas geograficas (partida e paradas)		
				S	W
	Licínio/ Barreiro/ Lama		1º	14°41'01,9"	42°30'19,7"
			2º	14°37'39,0"	42°27'21,8"
			3º	14°37'48,7"	42°28'13,7"
			4º	14°37'46,1"	42°28'33,4"
			5º	14°37'50,8"	42°28'42,3"
			6º	14°37'48,5"	42°29'20,1"
			7º	14°37'49,6"	42°29'34,7"
			8º	14°37'40,8"	42°29'48,7"
			9º	14°38'00,8"	42°29'58,3"
Quilometragem por percurso			Quilometragem diária		80,8

Obs: ponto de partida da Escola Municipal Antonio Santana

## Roteiro: Tauape/ Lagoa de Fora/ Tigre/ Sussuarana

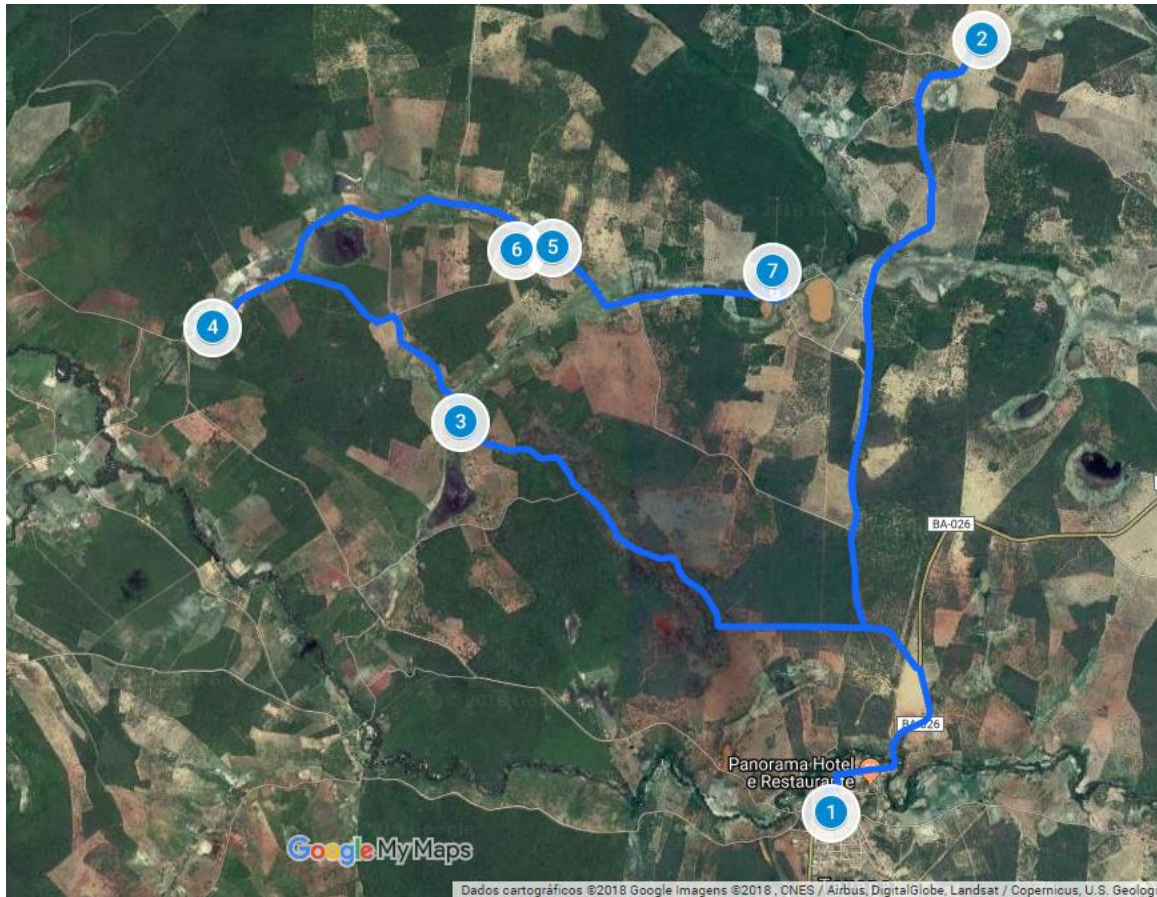

O roteiro é de 73,6 quilômetros, partindo do Centro Educacional Boa Esperança, onde 7,6 quilômetros são pavimentados e 68,4 quilômetros não pavimentados.

Turnos: Matutino e Vespertino

**Escolas abrangidas:** Centro Educacional Boa Esperança, Colégio Estadual Eraldo Tinoco e Escola Municipal Padre Anchieta.

Coordenadas geográficas em anexo.

## Boletim de medição - Tauape/ Lagoa de Fora/ Tigre/ Sussuarana

	Roteiro			Coordenadas geográficas (partida e paradas)		
	Tauapé / Lagoa de Fora / Tigre /Sussuarana			1º	S 14°35'13,4"	W 42°26'24,6"
				2º	S 14°32'20,1"	W 42°25'49,6"
				3º	S 14°33'45,9"	W 42°27'50,6"
				4º	S 14°33'24,6"	W 42°28'47,9"
				5º	S 14°33'06,8"	W 42°27'29,3"
				6º	S 14°33'07,4"	W 42°27'37,7"
				7º	S 14°33'12,1"	W 42°26'38,4"
Quilometragem por percurso			Quilometragem diária		76	

Obs: ponto de partida da Escola Municipal Boa Esperança.

Roteiro: Tauape/Olho d'água/ Canudos/Piabanha/Chafariz

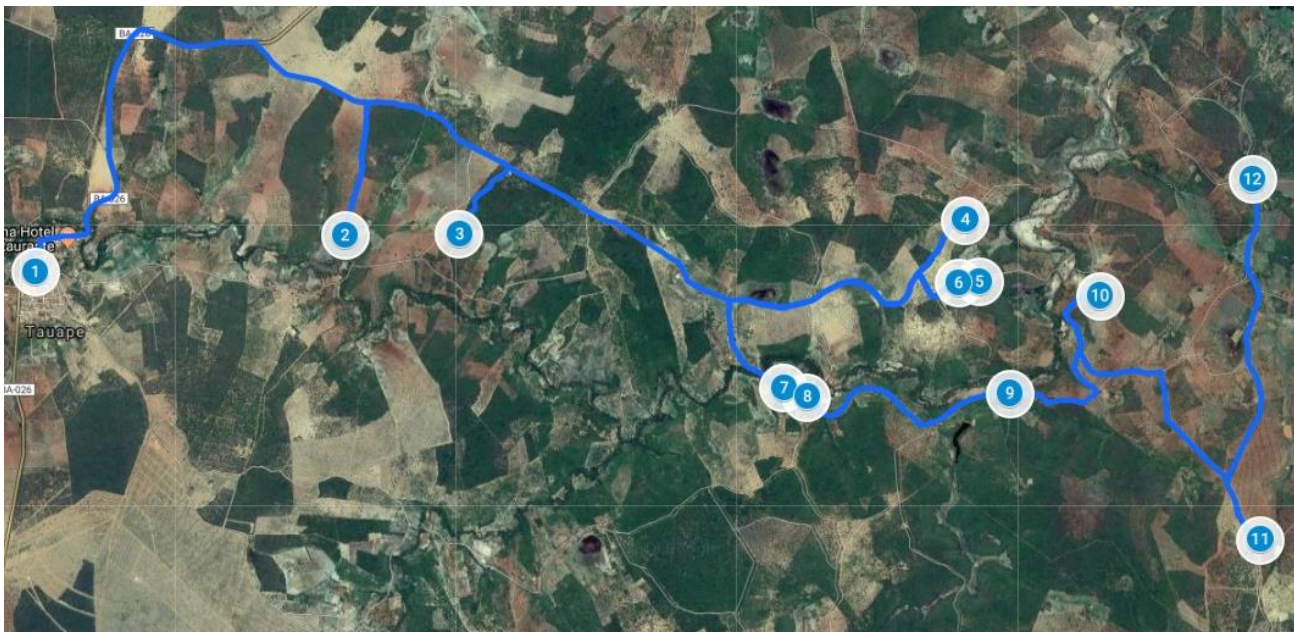

O roteiro é de 153,2 quilômetros, partindo do Centro Educacional Boa Esperança, onde 12,6 quilômetros são pavimentados e 140,6 quilômetros não pavimentados.

Turnos: Matutino e Vespertino

**Escolas abrangidas:** Centro Educacional Boa Esperança, Colégio Estadual Eraldo Tinoco e Escola Municipal Padre Anchieta.

Coordenadas geográficas em anexo.

## Boletim de medição - Tauape/Olho d'água/ Canudos/Piabanha/Chafariz

	Roteiro		Coordenadas geográficas (partida e paradas)		
	Tauape/ Piabanha/ Chafariz/Capim		1º	S 14°35'13,4"	W 42°26'24,6"
		2º	S 14°35'03,5"	W 42°24'57,4"	
		3º	S 14°35'03,4"	W 42°24'25,5"	
		4º	S 14°34'59,5"	W 42°22'03,0"	
		5º	S 14°35'16,2"	W 42°21'58,8"	
		6º	S 14°35'16,4"	W 42°22'04,7"	
		7º	S 14°35'45,1"	W 42°22'54,0"	
		8º	S 14°35'47,4"	W 42°22'47,4"	
		9º	S 14°35'46,7"	W 42°21'50,3"	
		10º	S 14°35'20,0"	W 42°21'25,0"	
		11º	S 14°36'26,5"	W 42°20'39,9"	
		12º	S 14°34'48,4"	W 42°20'42,0"	
Quilometragem por percurso			Quilometragem diária		153,2

Obs: ponto de partida da Escola Municipal Boa Esperança.

## Tauape/Baixas/Boa Vista

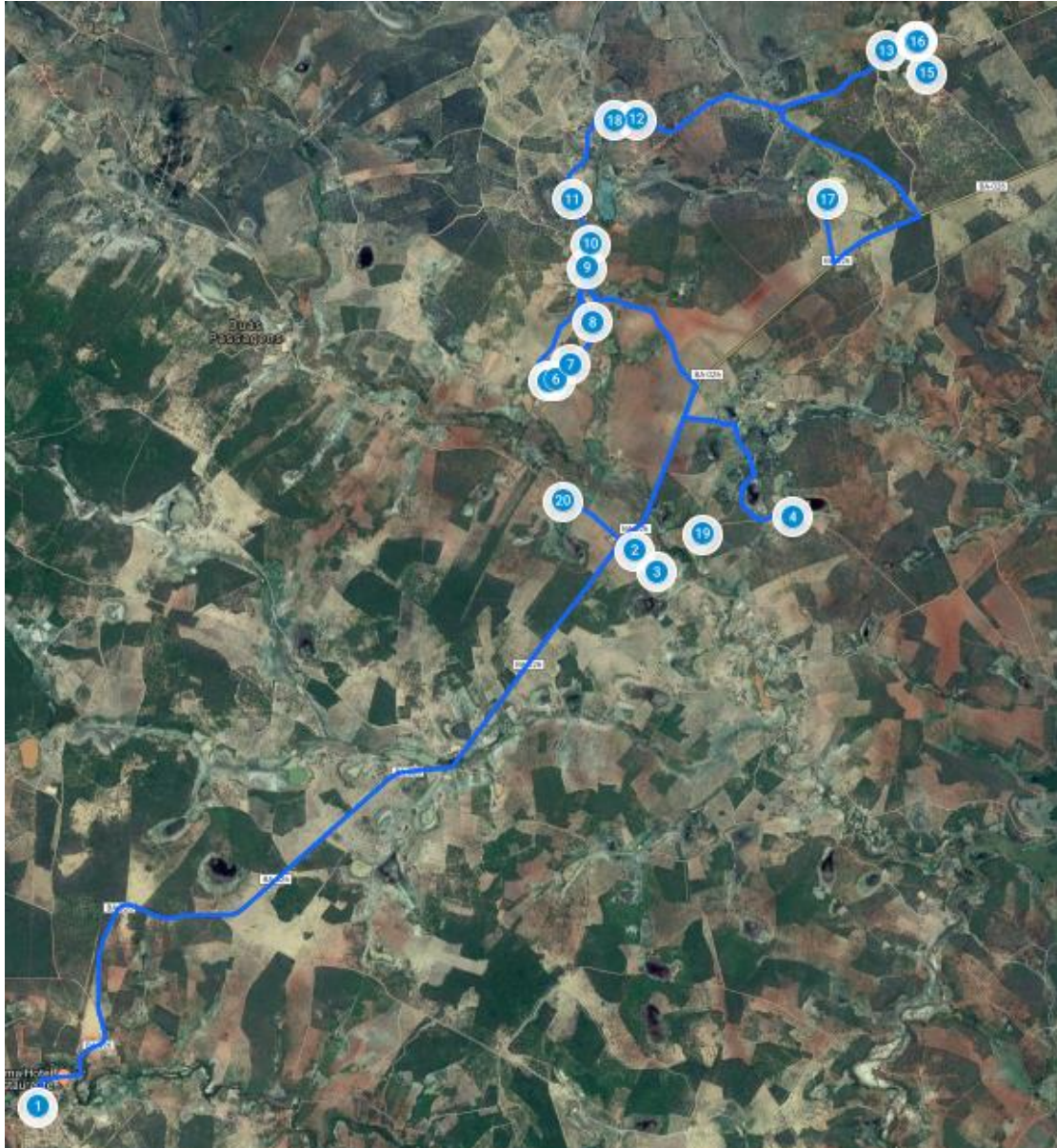

O roteiro é de 120,8 quilômetros, partindo do Centro Educacional Boa Esperança, onde 70 quilômetros são pavimentados e 50,8 quilômetros não pavimentados.

Turnos: Matutino e Vespertino

**Escolas abrangidas:** Centro Educacional Boa Esperança, Colégio Estadual Eraldo Tinoco e Escola Municipal Padre Anchieta.

Coordenadas geográficas em anexo.



## Boletim de medição - Tauape/ Baixas/ Boa Vista

	Roteiro		Coordenadas geograficas (partida e paradas)		
	Tauape/ Baixas/ Boa Vista		1º	S 14°35'13,4"	W 42°26'24,6"
			2º	S 14°32'12,2"	W 42°23'03,7"
			3º	S 14°32'19,2"	W 42°22'56,3"
			4º	S 14°32'01,2"	W 42°22'10,8"
			5º	S 14°31'16,9"	W 42°23'32,5"
			6º	S 14°31'16,7"	W 42°23'30,0"
			7º	S 14°31'11,5"	W 42°23'25,2"
			8º	S 14°30'57,6"	W 42°23'17,9"
			9º	S 14°30'40,1"	W 42°23'19,9"
			10º	S 14°30'32,3"	W 42°23'18,8"
			11º	S 14°30'17,7"	W 42°23'24,7"
			12º	S 14°29'51,7"	W 42°23'02,8"
			13º	S 14°29'29,2"	W 42°21'38,8"
			14º	S 14°29'26,1"	W 42°21'29,2"
			15º	S 14°29'36,7"	W 42°21'25,2"
			16º	S 14°29'26,2"	W 42°21'28,5"
			17º	S 14°30'17,8"	W 42°21'58,6"
			18º	S 14°29'51,8"	W 42°23'10,5"
			19º	S 14°32'06,8"	W 42°22'40,6"
			20º	S 14°31'56,2"	W 42°23'27,5"
Quilometragem por percurso			Quilometragem diária		120,8

Obs: ponto de partida da Escola Municipal Boa Esperança.

## Licínio de Almeida/Aldeia/Lameirao

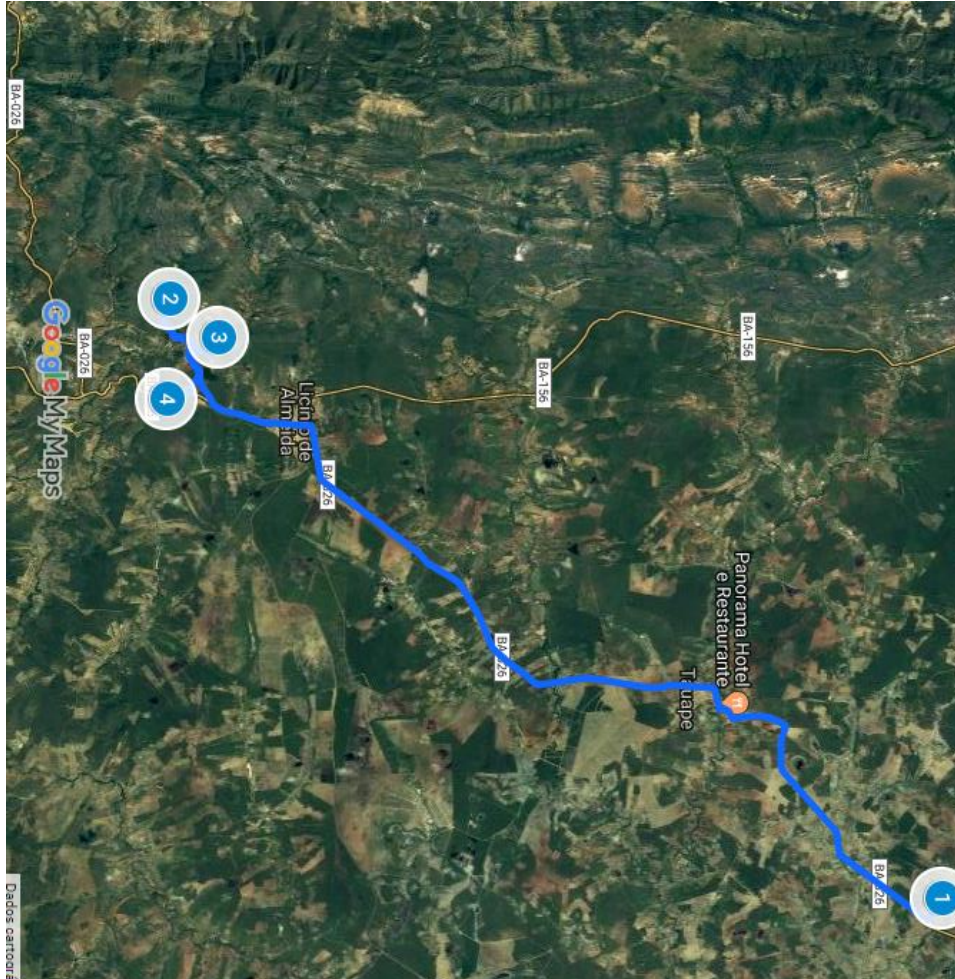

O roteiro é de 54 quilômetros, partindo da APAE, onde 29,2 quilômetros pavimentados e 24,8 quilômetros não pavimentados.

Turnos: Matutino e Vespertino.

**Escolas abrangidas:** Escola Municipal Waldeck Ornelas, Escola Municipal Pingo de Gente, Escola Municipal Antonio Santana, Colégio Estadual Duque de Caxias e APAE.

Coordenadas geográficas em anexo.

## Boletim de medição - Licínio/ Aldeia/ Lameirao

	Roteiro		Coordenadas geográficas (partida e paradas)		
	Licínio/ Aldeia/ Lameirão		1º	S 14°31'56,3"	W 42°23'27,5"
			2º	S 14°42'42,3"	W 42°32'06,0"
			3º	S 14°42'02,3"	W 42°31'32,7"
			4º	S 14°42'45,2"	W42°30'39,4"
Quilometragem por percurso			Quilometragem diária		54

Obs: ponto de partida da Escola Municipal Waldeck Ornelas.

Obs: É importante destacar que o motorista realiza a busca pela manhã e entrega no final da tarde dos alunos da APAE.

## Roteiro: Jurema/ Pau Ferro/ Agreste/ Lagoa do Mato

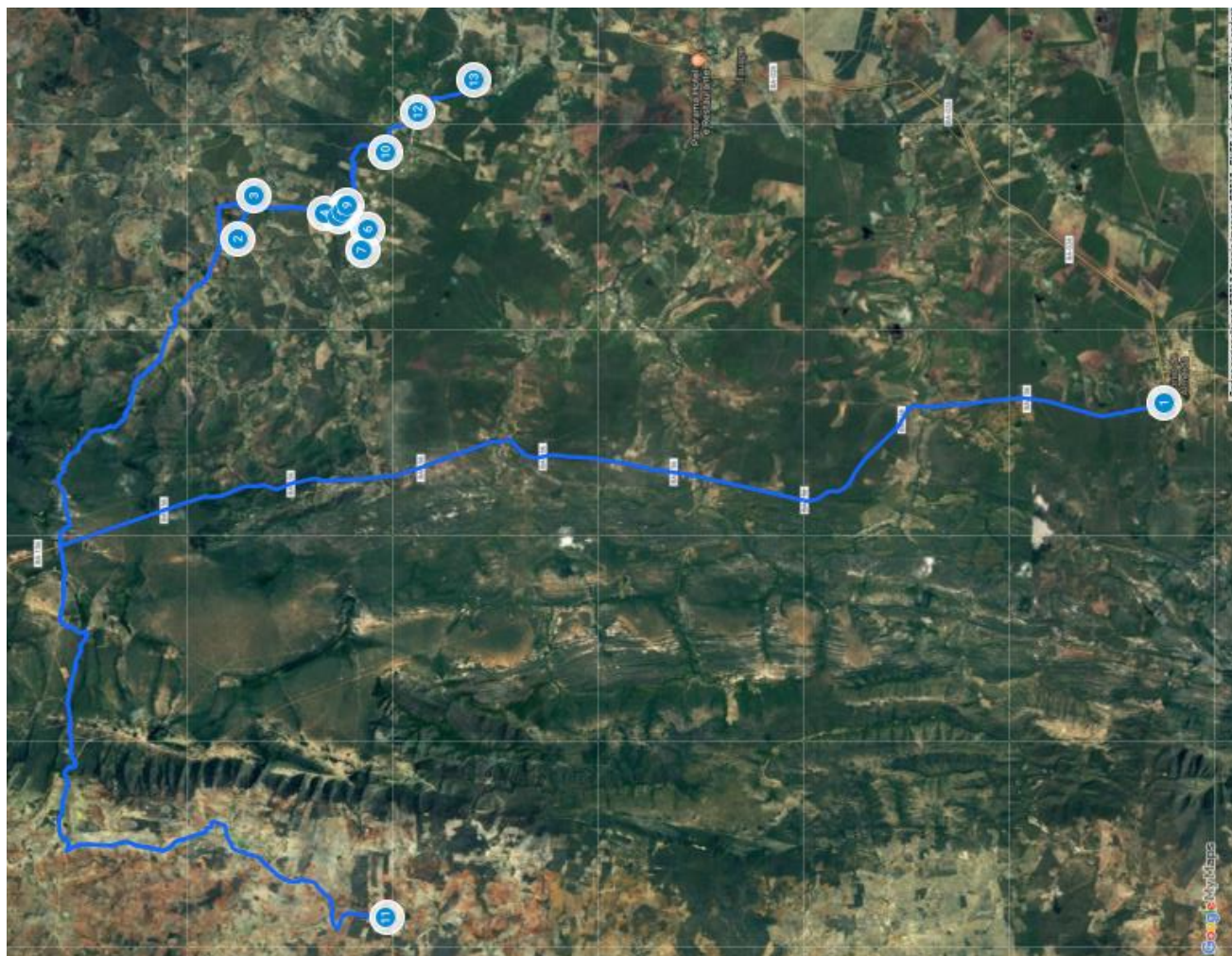

O roteiro é de 64,8 quilômetros, partindo da Escola João XXIII, onde 4,8 quilômetros pavimentados e 60 quilômetros não pavimentados.

Turnos: Matutino e Vespertino.

**Escolas abrangidas:** Escola Municipal João XXIII, Colégio Municipal João Paulo II.

Coordenadas geográficas em anexo.

## Boletim de medição - Jurema/ Agreste/ Pau Ferro/ Lagoa do Mato

	Roteiro		Coordenadas geográficas (partida e paradas)		
	Jurema/ Pau Ferro/ Agreste/ Lagoa do Mato		1º	S 14° 40' 45,2"	W 042° 30' 39,8"
			2º	S 14° 29' 14,9"	W 042° 28' 33,5"
			3º	S 14° 29' 26,9"	W 042° 27' 59,8"
			4º	S 14° 30' 19,5"	W 042° 28' 13,2"
			5º	S 14° 30' 30,2"	W 042° 28' 15,7"
			6º	S 14° 30' 51,8"	W 042° 28' 26,7"
			7º	S 14° 30' 48,0"	W 042° 28' 42,6"
			8º	S 14° 30' 33,6"	W 042° 28' 12,9"
			9º	S 14° 30' 36,8"	W 042° 28' 07,5"
			10º	S 14° 31' 05,0"	W 042° 27' 26,9"
			11º	S 14° 31' 05,6"	W 042° 37' 15,2"
			12º	S 14° 31' 29,1"	W 042° 26' 55,5"
			13º	S 14° 32' 10,8"	W 042° 26' 31,6"
Quilometragem por percurso			Quilometragem diária		64,8

Obs: ponto de partida da Escola João Paulo XXIII.

Roteiro: Jurema/ Morro Danta/ Papagaio/ Olho D'Água/ Oncinhas/Baixas

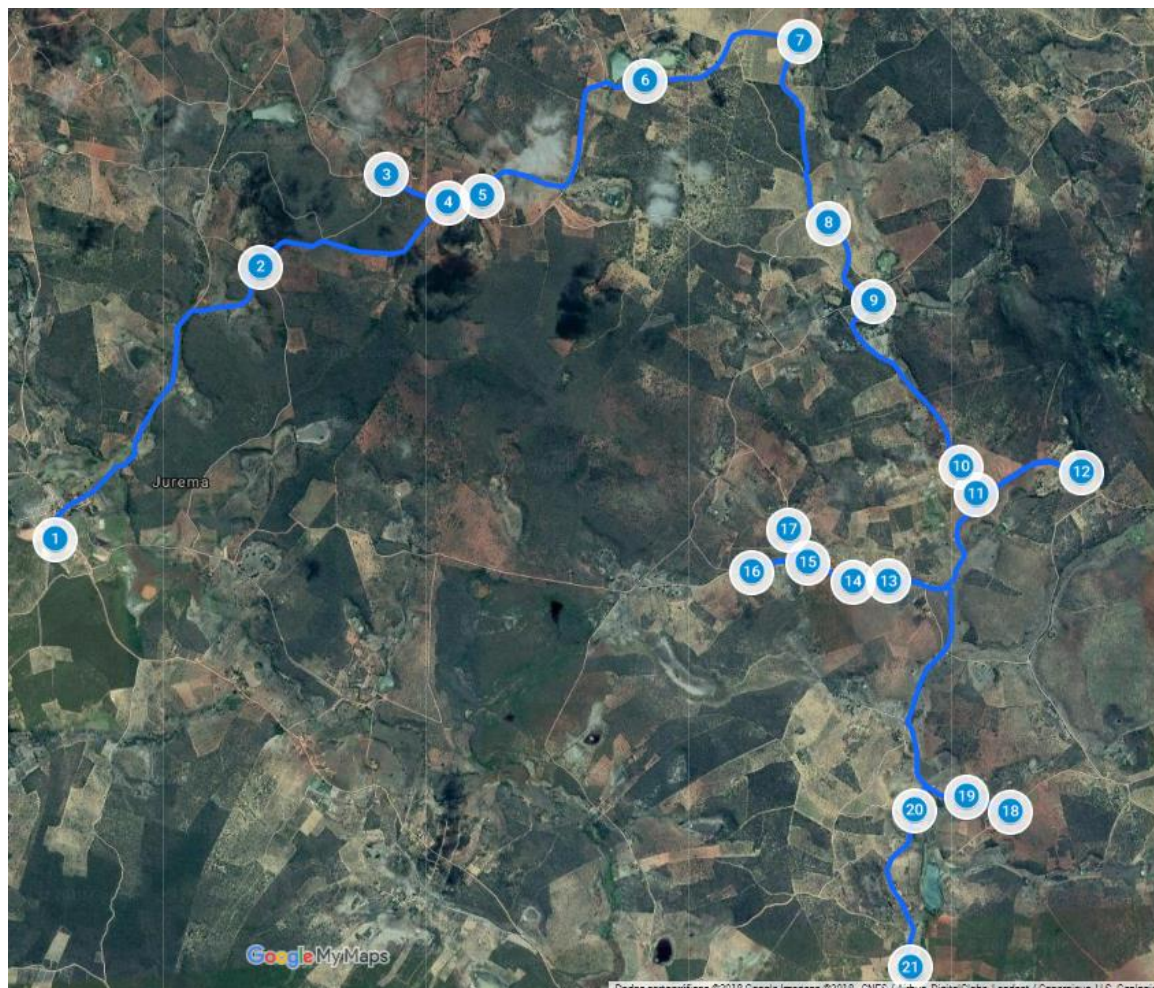

O roteiro é de 125,2 quilômetros, partindo da Escola João Paulo II, onde 4,8 quilômetros pavimentados e 120,4 quilômetros não pavimentados.

Turnos: Matutino e Vespertino.

**Escolas abrangidas:** Escola Municipal João XXIII, Colégio Municipal João Paulo II.

Coordenadas geográficas em anexo.

Boletim de medição - Jurema/ Morro Danta/ Papagaio/Olho d'água/ Oncinhas/ Baixas

	Roteiro		Coordenadas geográficas (partida e paradas)		
			1º	S 14° 28' 36,6"	W 042° 27' 37,0"
	Jurema/ Morro Dantas/ Papagaio/ Olho D'água/ Oncinhas/ Baixas		2º	S 14° 27' 17,4"	W 042° 26' 35,2"
			3º	S 14° 26' 50,2"	W 042° 25' 57,5"
			4º	S 14° 26' 58,4"	W 042° 25' 39,0"
			5º	S 14° 26' 56,6"	W 042° 25' 28,6"
			6º	S 14° 26' 23,0"	W 042° 24' 39,7"
			7º	S 14° 26' 11,3"	W 042° 23' 52,8"
			8º	S 14° 27' 04,5"	W 042° 23' 44,4"
			9º	S 14° 27' 27,0"	W 042° 23' 30,8"
			10º	S 14° 28' 15,5"	W 042° 23' 04,3"
			11º	S 14° 28' 23,3"	W 042° 22' 59,9"
			12º	S 14° 28' 17,1"	W 042° 22' 28,1"
			13º	S 14° 28' 48,7"	W 042° 23' 26,5"
			14º	S 14° 28' 49,2"	W 042° 23' 36,9"
			15º	S 14° 28' 43,5"	W 042° 23' 50,4"
			16º	S 14° 28' 46,1"	W 042° 24' 07,5"
			17º	S 14° 28' 34,0"	W 042° 23' 56,3"
			18º	S 14° 29' 56,0"	W 042° 22' 49,7"
			19º	S 14° 29' 51,5"	W 042° 23' 03,0"
			20º	S 14° 29' 55,6"	W 042° 23' 18,5"
			21º	S 14° 30' 41,2"	W 042° 23' 19,6"
Quilometragem por percurso			Quilometragem diária		125,2

Obs: ponto de partida da Colegio João Paulo II

## Roteiro: Jurema/ Barra/ São Domingos

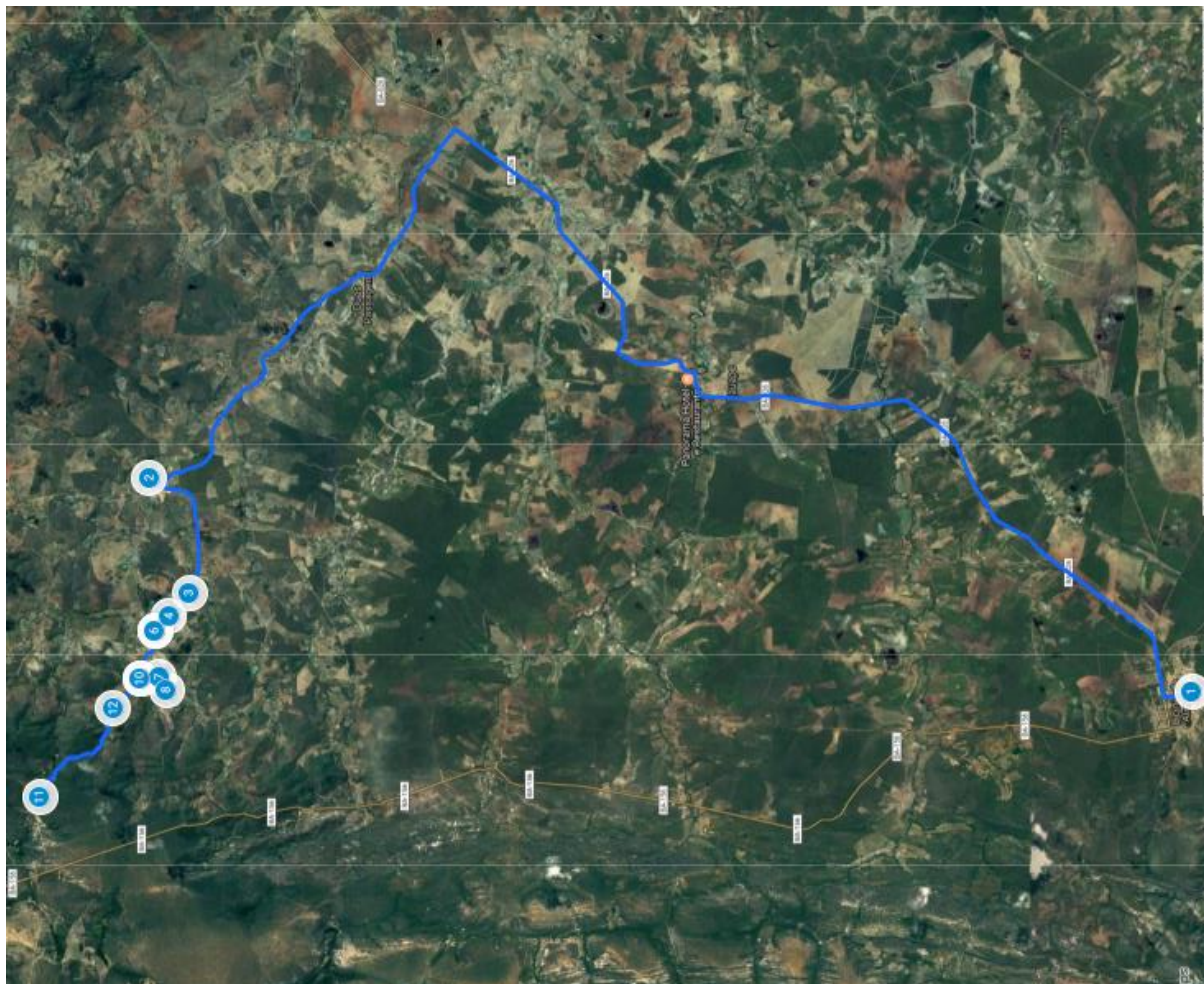

O roteiro é de 62 quilômetros, partindo da Escola João XXIII, onde 4,8 quilômetros pavimentados e 57,2 quilômetros não pavimentados.

Turnos: Matutino e Vespertino.

**Escolas abrangidas:** Escola Municipal João XXIII, Colégio Municipal João Paulo II.

Coordenadas geográficas em anexo.



## Boletim de medição - Jurema/ Barra/ São Domingos

	Roteiro			Coordenadas geográficas (partida e paradas)		
	Jurema / Barra / São Domingos			2º	S 14° 28' 25,5"	W 042° 27' 30,2"
				3º	S 14° 28' 54,6"	W 042° 28' 56,5"
				4º	S 14° 28' 39,7"	W 042° 29' 14,7"
				5º	S 14° 28' 29,5"	W 042° 29' 25,8"
				6º	S 14° 28' 29,6"	W 042° 29' 25,7"
				7º	S 14° 28' 32,5"	W 042° 30' 00,3"
				8º	S 14° 28' 38,1"	W 042° 30' 10,1"
				9º	S 14° 28' 19,0"	W 042° 30' 00,9"
				10º	S 14° 28' 18,9"	W 042° 30' 01,1"
				11º	S 14° 27' 06,0"	W 042° 31' 30,8"
				12º	S 14° 27' 59,3"	W 042° 30' 22,9"
Quilometragem por percurso			Quilometragem diária		62	

Obs: ponto de partida da Escola João XXIII.

## Roteiro: Canoas/ Lagoa do serviço/ Taquaril/ Jurema

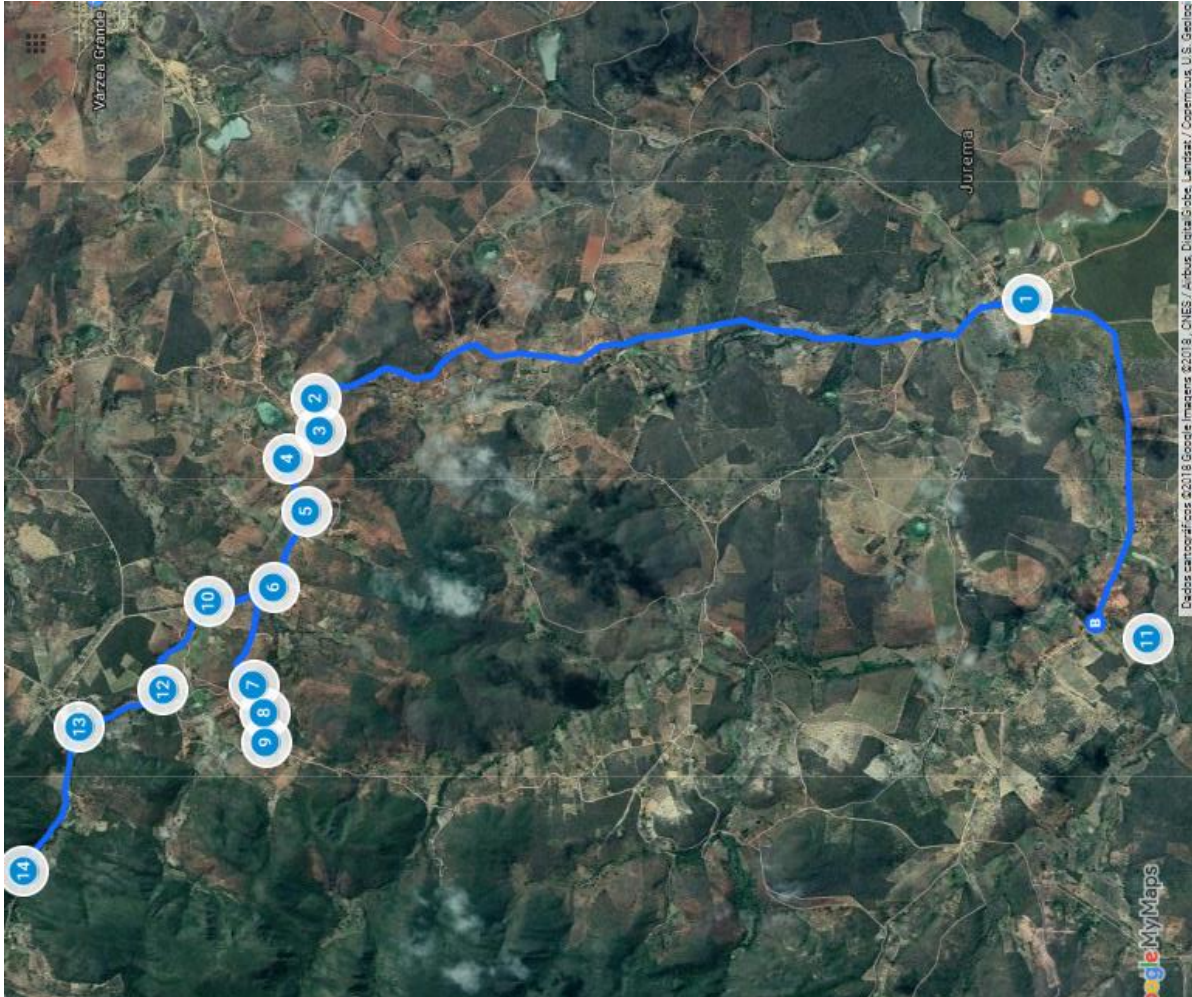

O roteiro é de 79,2 quilômetros, partindo da Escola João Paulo II, onde 4,8 quilômetros pavimentados e 74,4 quilômetros não pavimentados.

Turnos: Matutino e Vespertino.

**Escolas abrangidas:** Escola Municipal João XXIII, Colégio Municipal João Paulo II.

Coordenadas geográficas em anexo.

Boletim de medição - Jurema/ Canoas/Lagoa do serviço/ Taquaril

	Roteiro		Coordenadas geográficas (partida e paradas)		
	Jurema/ Canoas/Lagoa do serviço/ Taquaril		1º	S 14° 28' 35,3"	W 042° 27' 36,1"
		2º	S 14° 25' 32,1"	W 042° 28' 02,4"	
		3º	S 14° 25' 33,4"	W 042° 28' 11,1"	
		4º	S 14° 25' 24,9"	W 042° 28' 18,3"	
		5º	S 14° 25' 29,7"	W 042° 28' 32,4"	
		6º	S 14° 25' 21,4"	W 042° 28' 52,3"	
		7º	S 14° 25' 16,4"	W 042° 29' 18,3"	
		8º	S 14° 25' 19,0"	W 042° 29' 25,7"	
		9º	S 14° 25' 19,6"	W 042° 29' 33,9"	
		10º	S 14° 25' 04,6"	W 042° 28' 56,5"	
		11º	S 14° 29' 06,4"	W 042° 29' 06,4"	
		12º	S 14° 24' 53,1"	W 042° 29' 19,9"	
		13º	S 14° 24' 31,6"	W 042° 29' 29,4"	
		14º	S 14° 24' 17,0"	W 042° 30' 07,8"	
Quilometragem por percurso			Quilometragem diária		79,2

Obs: ponto de partida Escola João Paulo II

## Roteiro : Taquaril

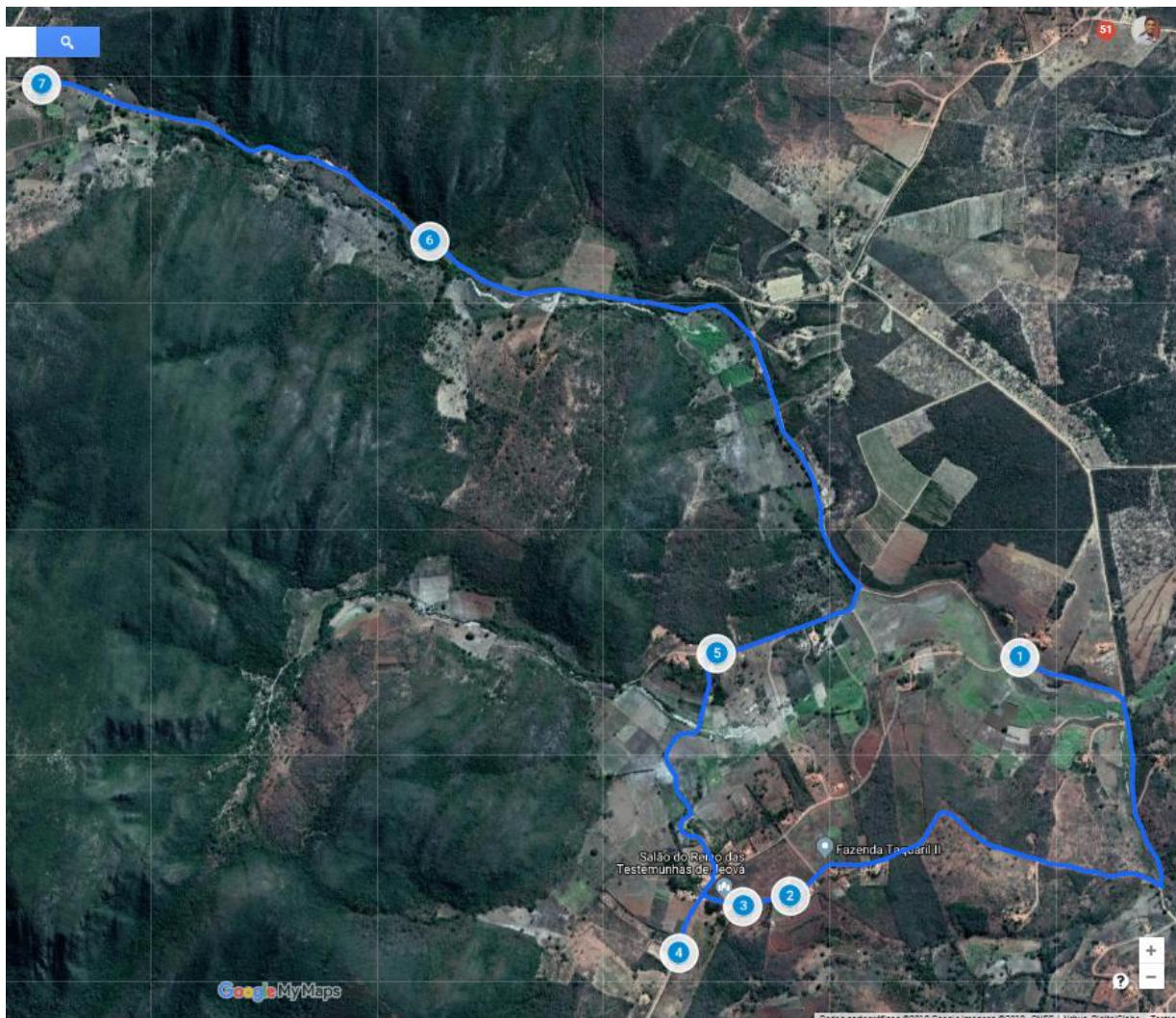

O roteiro é de 7,6 quilômetros, partindo da Escola Municipal Joaquim Manoel Souza Lima, e via não pavimentada.

Turnos: Matutino.

**Escolas abrangidas:** Escola Municipal Joaquim Manoel Souza Lima.

Coordenadas geográficas em anexo.

## Boletim de medição - Taquaril/Bambuzal / Canoas

	Roteiro		Coordenadas geográficas (partida e paradas)		
	Taquaril / Bambuzal / Canoas		1º	S 14° 24' 59,0"	W 042° 29' 06,1"
			2º	S 14° 25' 19,3"	W 042° 29' 26,2"
			3º	S 14° 25' 20,1"	W 042° 29' 30,3"
			4º	S 14° 25' 24,1"	W 042° 29' 35,9"
			5º	S 14° 24' 58,7"	W 042° 29' 32,6"
			6º	S 14° 24' 23,8"	W 042° 29' 57,7"
			7º	S 14° 24' 10,5"	W 042° 30' 31,6"
Quilometragem por percurso			Quilometragem diária		7,6

Obs: ponto de partida da Escola Municipal Joaquim Manoel Souza Lima

## Roteiro: Jurema/ Cana Brava/ Palmito

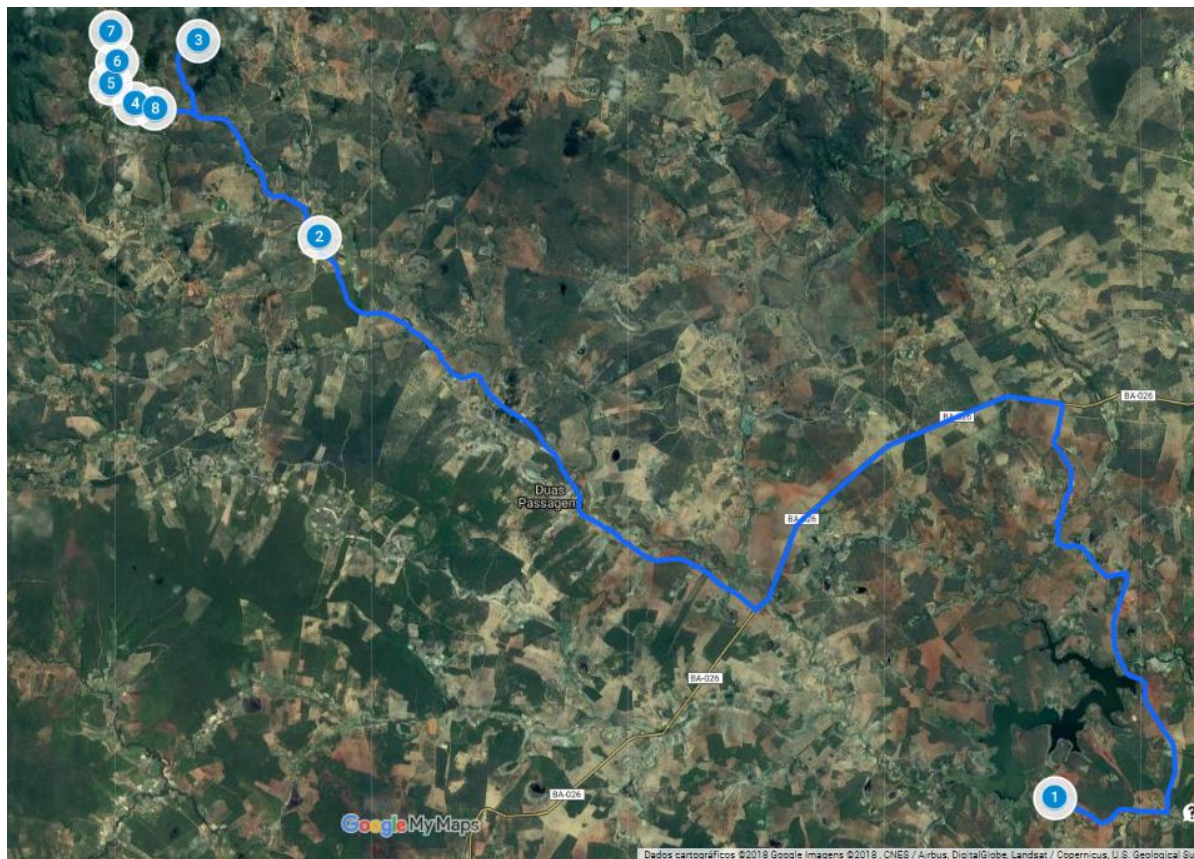

O roteiro é de 68,4 quilômetros, partindo da Escola João Paulo II, onde 4,8 quilômetros pavimentados e 63,6 quilômetros não pavimentados.

Turnos: Matutino e Vespertino.

**Escolas abrangidas:** Escola Municipal João XXIII, Colégio Municipal João Paulo II.

Coordenadas geográficas em anexo.

## Boletim de medição - Jurema/Cana Brava/ Palmito

	Roteiro			Coordenadas geográficas (partida e paradas)		
	Jurema / Cana Brava/ Palmito			1º	S 14° 34' 00,8"	W 042° 20' 03,3"
				2º	S 14° 28' 26,0"	W 042° 27' 37,5"
				3º	S 14° 26' 28,6"	W 042° 28' 52,4"
				4º	S 14° 27' 06,7"	W 042° 29' 31,1"
				5º	S 14° 26' 54,5"	W 042° 29' 45,9"
				6º	S 14° 26' 41,4"	W 042° 29' 42,3"
				7º	S 14° 26' 23,3"	W 042° 29' 46,4"
				8º	S 14° 27' 09,4"	W 042° 29' 19,1"
Quilometragem por percurso			Quilometragem diária		68,4	

Obs: ponto de partida Do Colégio João Paulo II.

## Roteiro: Barreiro

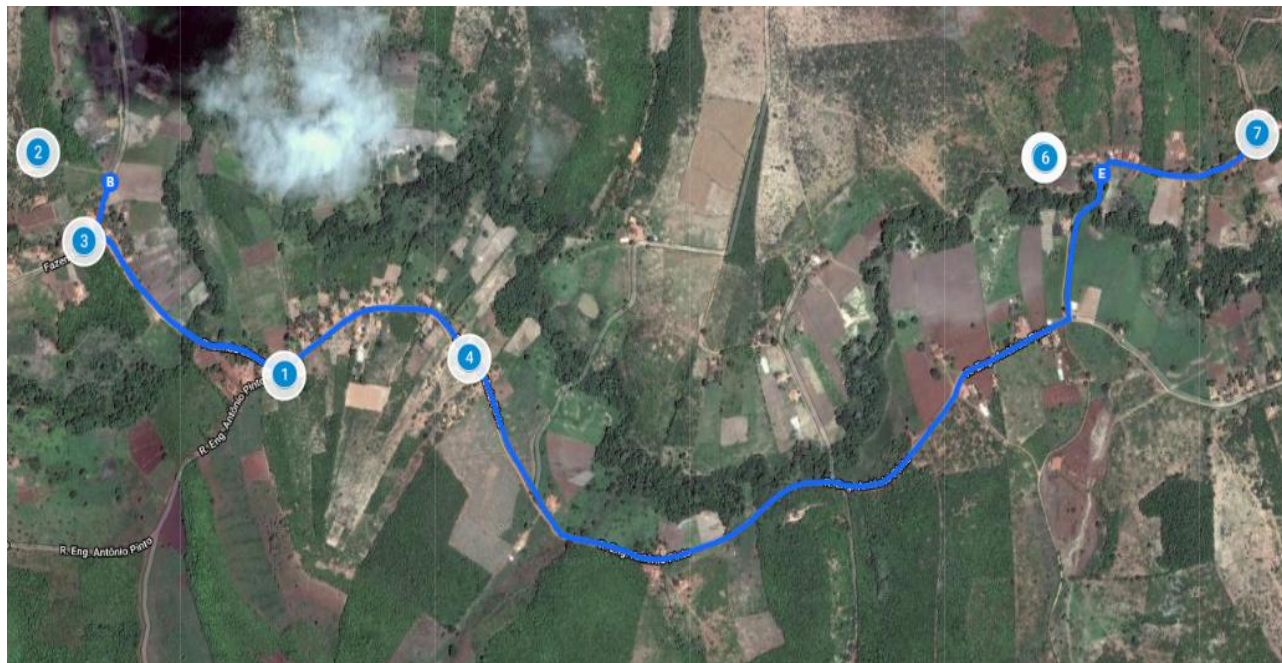

O roteiro é de 11 quilômetros, partindo da Escola Municipal Senhor do Bonfim, e Via não pavimentada.

Turnos: Matutino.

**Escolas abrangidas:** Escola Municipal Senhor do Bonfim.

Coordenadas geográficas em anexo.



## Boletim de medição - Barreiro

	Roteiro			Coordenadas geográficas (partida e paradas)		
	Barreiro			1º	S 14° 37' 49,7"	W 042° 29' 34,5"
				2º	S 14° 37' 35,0"	W 042° 29' 53,6"
				3º	S 14° 37' 40,9"	W 042° 29' 50,1"
				4º	S 14° 37' 48,6"	W 042° 29' 20,1"
				5º	S 14° 37' 35,2"	W 042° 28' 35,5"
				6º	S 14° 37' 35,3"	W 042° 28' 35,4"
				7º	S 14° 37' 33,7"	W 042° 28' 18,9"
Quilometragem por percurso			Quilometragem diária			11

Obs: ponto de partida da Escola Municipal Senhor do Bonfim.

## Roteiro: Licínio de Almeida/ Covão/ Olho D'Água

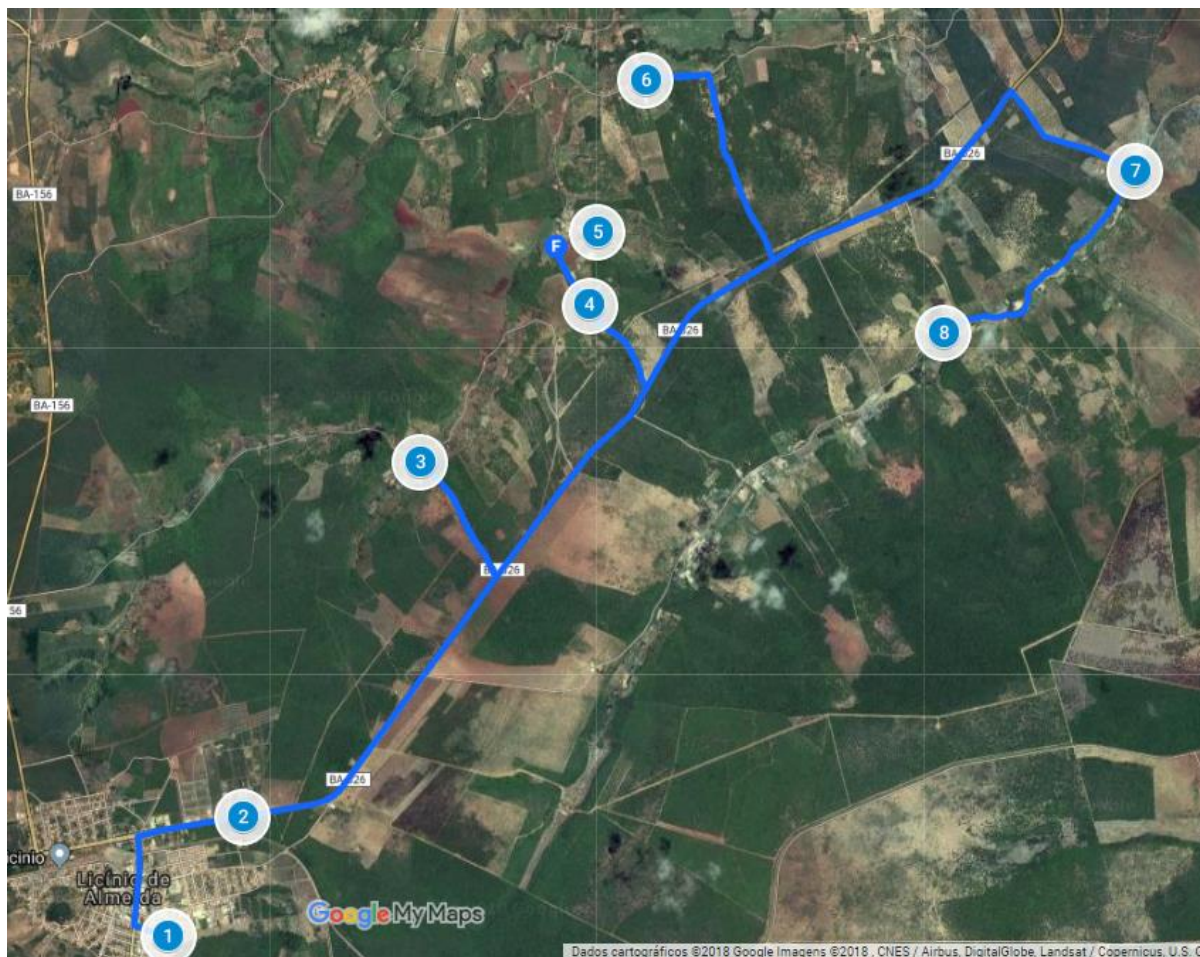

O roteiro é de 126,2 quilômetros, partindo da Escola Municipal Antonio Santana, onde 84 quilômetros pavimentados e 42 quilômetros não pavimentados.

Turnos: Matutino , Vespertino e Noturno.

**Escolas abrangidas:** Escola Municipal Antonio Santana, Escola Municipal Pingo de Gente, Colégio Estadual Duque de Caxias, Escola Municipal Waldeck Ornelas.

Coordenadas geográficas em anexo.

## Boletim de medição - Licínio/ Covão/ Olho D'Água

	Roteiro			Coordenadas geográficas (partida e paradas)		
	Licínio / Covão / Olho D'Água			1º	S 14° 41' 08,0"	W 042° 30' 07,3"
				2º	S 14° 40' 40,3"	W 042° 29' 49,6"
				3º	S 14° 39' 17,1"	W 042° 29' 06,6"
				4º	S 14° 38' 40,4"	W 042° 28' 25,6"
				5º	S 14° 38' 23,3"	W 042° 28' 23,5"
				6º	S 14° 37' 47,6"	W 042° 28' 11,8"
				7º	S 14° 38' 09,03"	W 042° 26' 13,5"
				8º	S 14° 38' 46,8"	W 042° 26' 59,9"
Quilometragem por percurso			Quilometragem diária		126,2	

Obs: ponto de partida da Escola Municipal Antonio Santana.

## Roteiro: Lagoa do Serviço/ Lagoa da Gameleira

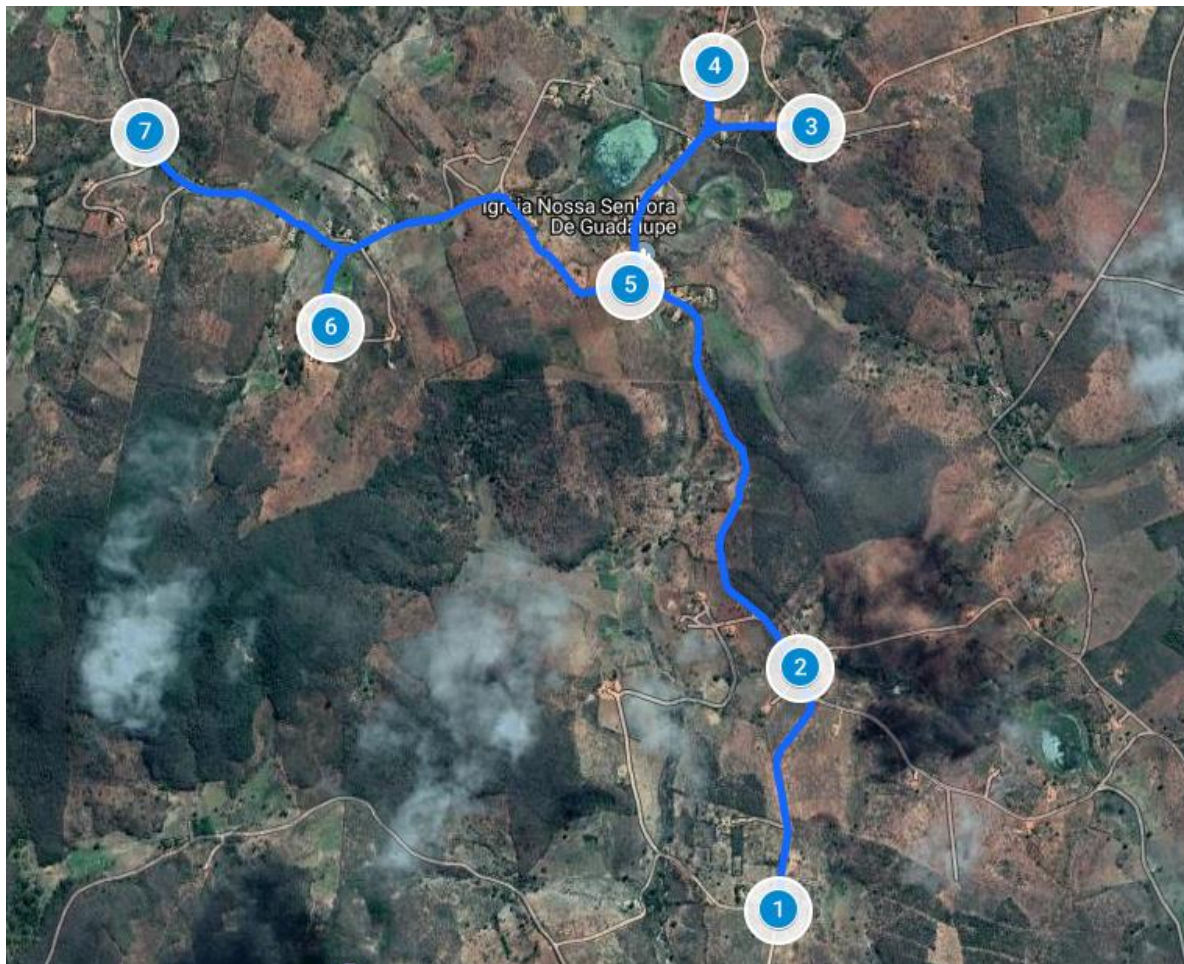

O roteiro é de 28 quilômetros, partindo da Escola Ernesto Geisel, em via não pavimentada.

Turnos: Matutino e Vespertino.

**Escolas abrangidas:** Escola Municipal João XXIII, Colégio Municipal João Paulo II.

Coordenadas geográficas em anexo.

## Boletim de medição - Lagoa do Serviço/ Lagoa da Gameleira

Nome	Roteiro	Quilometragem inicial	Quilometragem final	Coordenadas geográficas (partida e paradas)		
	Lagoa do Serviço / Lagoa da Gameleira			1º	S 14° 26' 33,2"	W 042° 27' 51,0"
				2º	S 14° 26' 09,9"	W 042° 27' 48,9"
				3º	S 14° 25' 18,2"	W 042° 27' 47,8"
				4º	S 14° 25' 12,4"	W 042° 27' 57,3"
				5º	S 14° 25' 33,3"	W 042° 28' 05,7"
				6º	S 14° 25' 37,3"	W 042° 28' 35,3"
				7º	S 14° 25' 18,6"	W 042° 28' 53,7"
Quilometragem por percurso			Quilometragem diária			28

Obs: ponto de partida da Escola Municipal Ernesto Geisel.

## Rota - Duas Passagens / Mata Burro / Baixas / Boa Vista

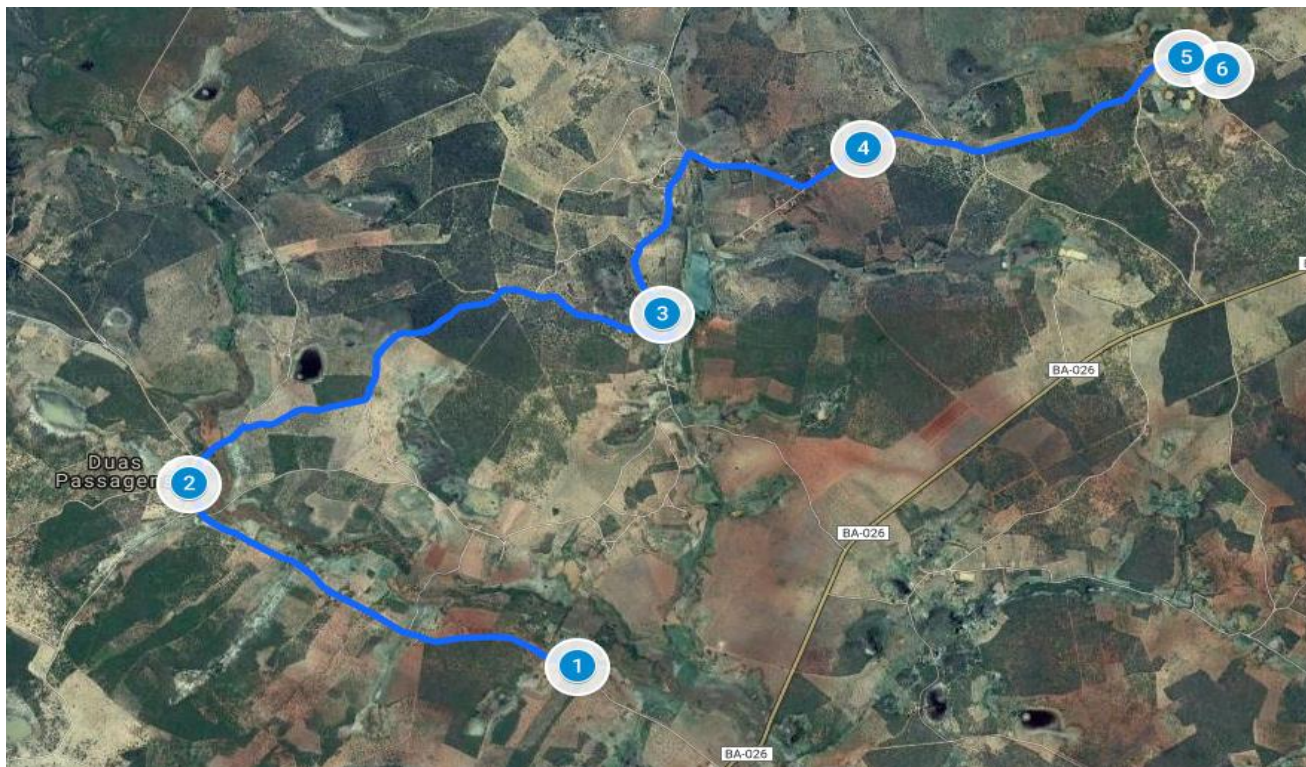

O roteiro é de 26 quilômetros, partindo da Escola Municipal Santa Rita, em uma via não pavimentada

Turnos: Matutino.

**Escolas abrangidas:**

Escola Municipal Santa Rita

Coordenadas geográficas em anexo.

## Boletim de medição - Duas Passagens / Mata Burro / Baixas / Boa Vista

	Roteiro			Coordenadas geograficas (partida e paradas)		
	Duas Passagens / Mata Burro / Baixas / Boa Vista			1º	S 14°31'44.4	W 42°23'38.7
				2º	S 14°31'03.7"	W 42°24'59.2"
				3º	S14°30'25.0"	W 42°23'20.9"
				4º	S 14°29'47.3"	W 42°22'39.1"
				5º	S 14°29'26.9"	W 42°21'32.3"
				6º	S 14°29'29.5"	W 42°21'24.7"
Quilometragem por percurso			Quilometragem diária			26

Obs: ponto de partida da Escola Municipal Santa Rita.

## Rota – Licínio / Brejo

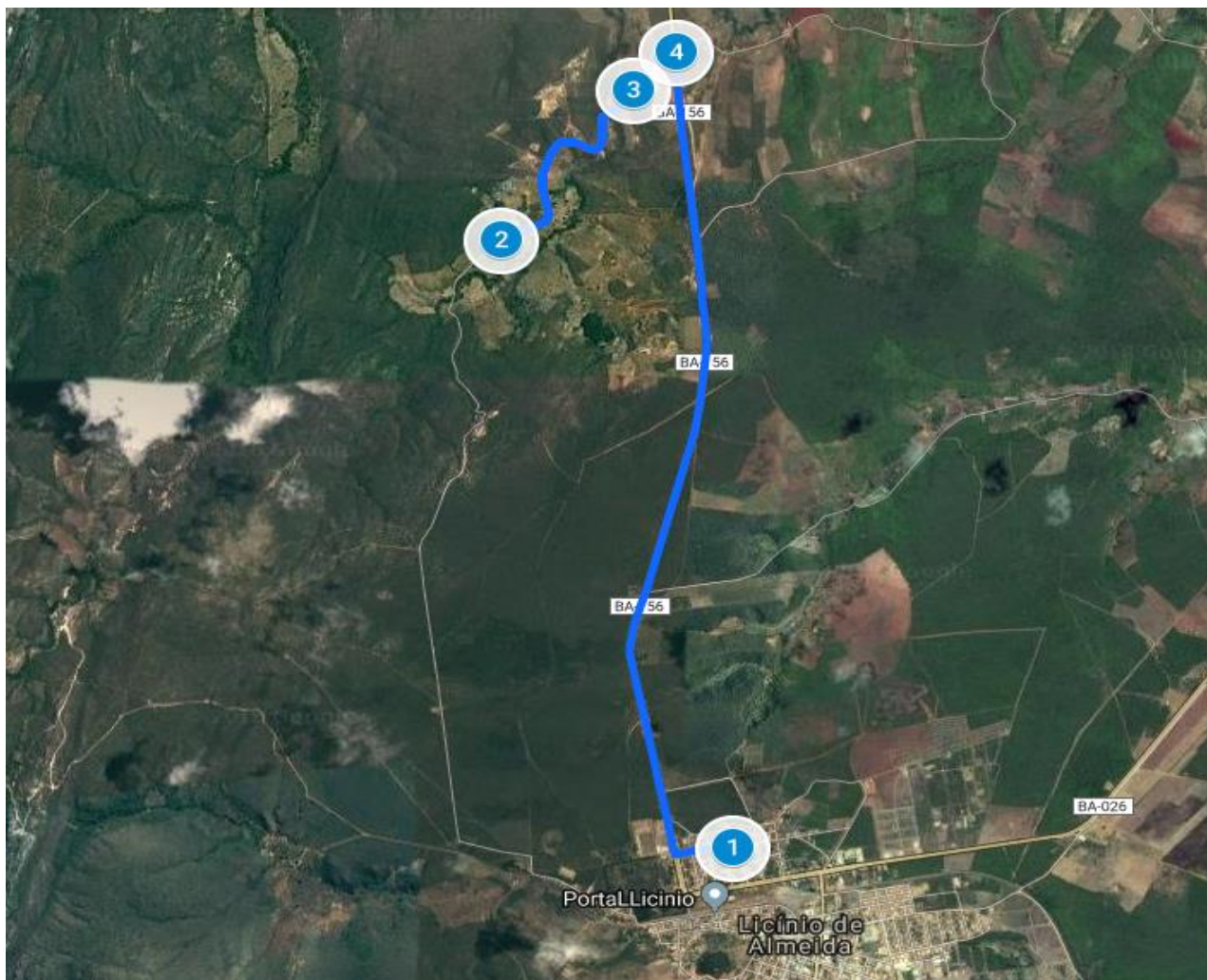

O roteiro é de 18 quilômetros, partindo da Escola Municipal Antonio Santana, sendo 3 quilômetros em via pavimentada e 15 em via não pavimentada.

Turno: Matutino.

**Escolas abrangidas:**

Escola Municipal Waldeck Ornelas, Escola Municipal Antonio Santana.

Coordenadas geográficas em anexo.



Boletim de medição - Lagoa do serviço/ Lagoa da Gameleira

	Roteiro			Coordenadas geograficas (partida e paradas)		
				1º	14°40'39.6	42°30'30.7
	Licinio / Brejo			2º	14°38'39.6	42°31'12.2
				3º	14°38'10.1	42°30'48.5
				4º	14°38'02.6	42°30'40.8
Quilometragem por percurso			Quilometragem diária			18

Obs: ponto de partida da Escola Municipal Waldeck Ornelas.

## Rota – Riacho Fundo / Boiada

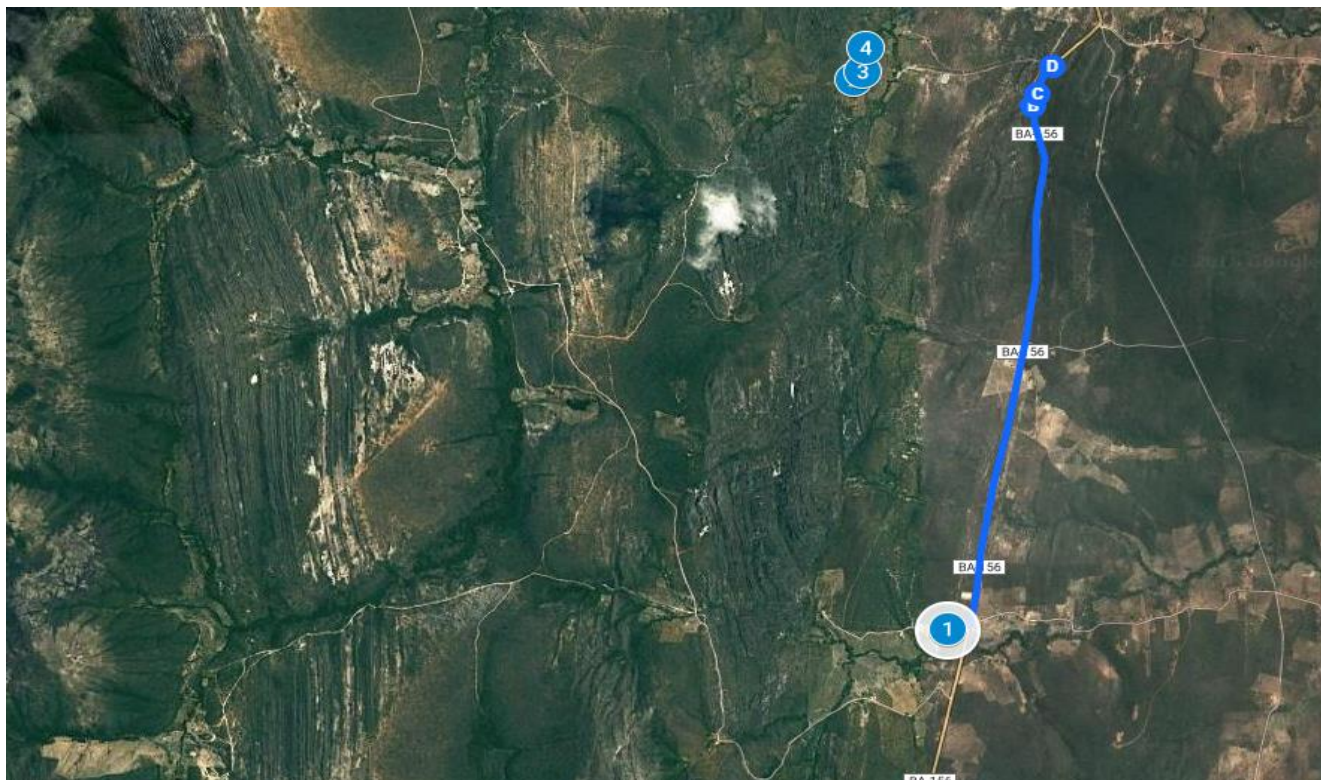

O roteiro é de 10,8 quilômetros, partindo da Escola Municipal Sete de Setembro, em via não pavimentada.

Turno: Matutino.

**Escolas abrangidas:**

Escola Municipal Sete de Setembro.

Coordenadas geográficas em anexo.

## Boletim de medição - Riacho Fundo / Boiada

	Roteiro			Coordenadas geográficas (partida e paradas)	
	Riacho Fundo / Boiada			1º	14°34'54.9 42°31'39.0
				2º	14°32'50.5 42°31'58.4
				3º	14°32'49.0 42°31'56.5
				4º	14°32'43.3 42°31'55.9
				5º	
				6º	
Quilometragem por percurso			Quilometragem diária		10,8

Obs: ponto de partida da Escola Municipal Sete de Setembro.

## Rota - Morro Dantas / Oncinhas / Baixas

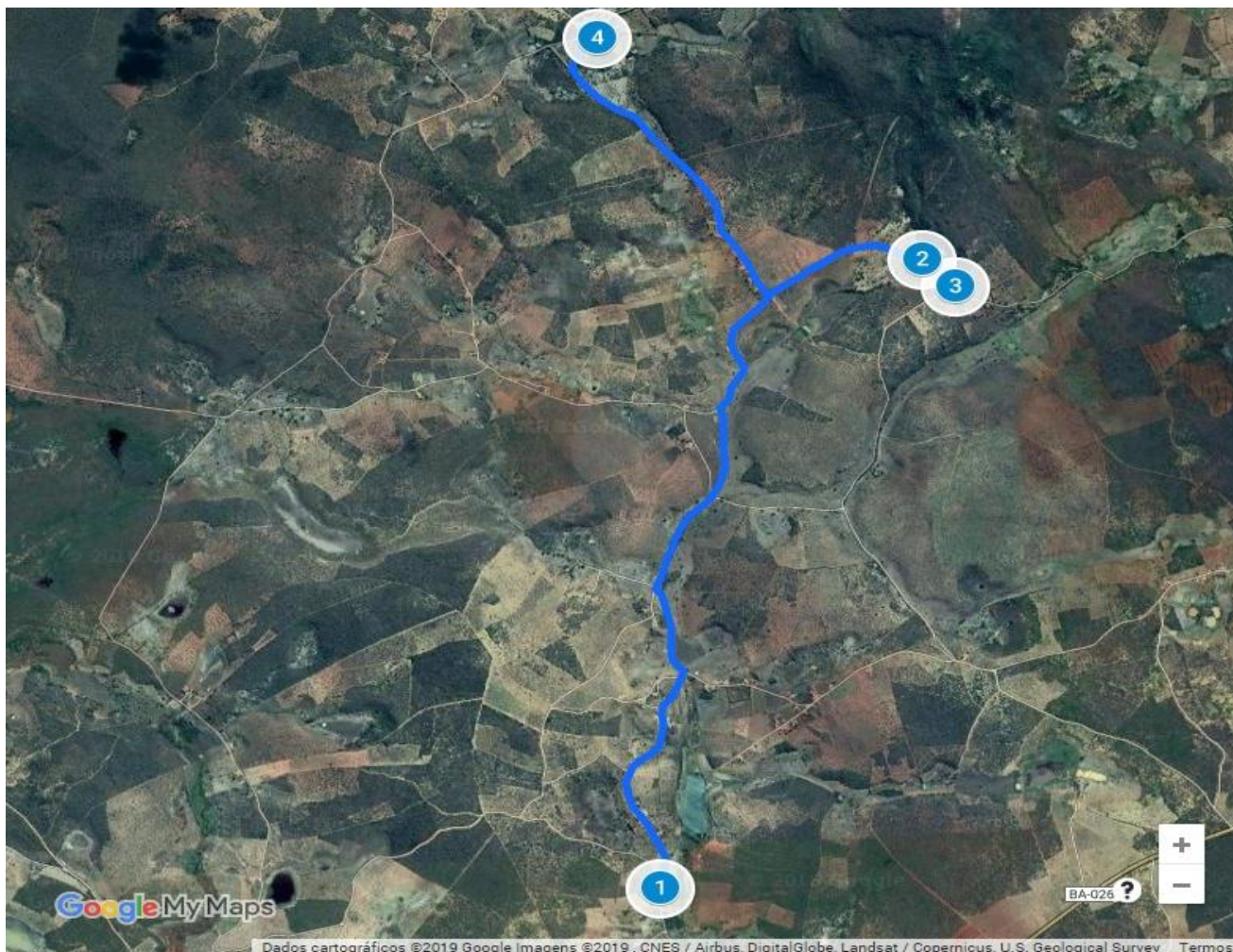

O roteiro é de 23,6 quilômetros, partindo da Escola Municipal Irmão Rodrigues, em via não pavimentada.

Turno: Matutino.

**Escolas abrangidas:**

Escola Municipal Irmãos Rodrigues.

Coordenadas geográficas em anexo.

## Boletim de medição - Morro Danta / Onçinhas / Baixas

	Roteiro			Coordenadas geográficas (partida e paradas)		
	Morro Dantas / Onçinhas / Baixas			1º	14°30'36.5"	42°23'20.1"
				2º	14°28'17.0"	42°22'28.5"
				3º	14°28'23.1"	42°22'22.3"
				4º	14°27'28.2"	42°23'32.1"
Quilometragem por percurso			Quilometragem diária			24

Obs: ponto de partida da Escola Municipal Irmãos Rodrigues

## PROTOCOLO DE ASSINATURA(S)

O documento acima foi proposto para assinatura digital na plataforma Portal de Assinaturas Certisign. Para verificar as assinaturas clique no link: <https://www.portaldeassinaturas.com.br/Verificar/AAE6-4CE6-D675-1A94> ou vá até o site <https://www.portaldeassinaturas.com.br:443> e utilize o código abaixo para verificar se este documento é válido.

**Código para verificação: AAE6-4CE6-D675-1A94**



### Hash do Documento

**B7D265EE42C081AAB1FFBDC16176A4B0AA31FD3BB9835EA645E1A32332E5B540**

O(s) nome(s) indicado(s) para assinatura, bem como seu(s) status em 22/01/2019 é(são) :

Adriana De Oliveira Cardoso - 030.899.305-52 em 22/01/2019

20:21 UTC-02:00

**Tipo:** Certificado Digital - PROCEDE BAHIA PROCESSAMENTO

E CERTIFICACAO DE DOC - 18.195.422/0001-25